



EGE BÖLGESİ SANAYİ ODASI
AEGEAN REGION CHAMBER OF INDUSTRY

BÖLGESEL ÜYE BULUŞMALARI

Ender YORGANCILAR
EBSO Yönetim Kurulu Başkanı

07.10.2024/Kemalpaşa

1. Dikili Jeotermal Seracılık TDİOSB
2. Kınık Tıbbi ve Aromatik Bitkiler TDİOSB, Bayındır Çiçekçilik ve Torbalı Mobilya Kümelenmesi
3. İZQ Girişimcilik Merkezi ve İnovasyon Merkezi
4. Model Fabrika: İzmir Yetkinlik ve Dijital Dönüşüm Merkezi
5. Ortak Ödül Töreni
6. Mamografi Cihazı Alımı
7. İEF Kapsamında Ortak Heyet Kabulleri
8. İzmir Çınarlı Mesleki ve Teknik Anadolu Lisesi
9. Pandemi Döneminde Yapılan Yardım ve Organizasyonlar
10. Ege Orman Vakfı ve İzmir Kurumları işbirliğiyle; 'Geleceğe Nefes'
Ağaçlandırma Seferberliği Kapsamında, İzmir Kurumlarıyla Ortak Bağış Kampanyası&Fidan Dikim Töreni
11. 15 Temmuz Demokrasi ve Milli Birlik Günü Ortak Stant
12. İzmir'de Depremzedeler için Konut Yapımı
13. Arabuluculuk ve Uyuşmazlık Çözüm Merkezi
14. 11 İli Etkileyen Deprem için Yardım Organizasyonu
15. İzmir İş Dünyası Buluşmaları & Ortak Sektör Toplantıları



Ege Bölgesi Sanayi Odası olarak, Bölge Odası kimliğimizle; geçmişten bugüne **21 OSB'nin** kurulmasında öncü olduk.

İzmir özelinde ise **17 OSB'nin** 14'ünün kurucu ortağıyız.



EBSOV



EGE BÖLGESİ
SANAYİ ODASI VAKFI

%100



YETKİNLİK VE DİJİTAL
DÖNÜŞÜM MERKEZİ
MODEL FABRİKA
İZMİR

%50



2019
DİKİLİ TDİOSB
TARIMA DAYALI İHTİŞAS SERA ORGANİZE SANAYİ BÖLGESİ

%20



BAYINDIR
TDİOSB
2021
İZMİR BAYINDIR TARIMA DAYALI
İHTİŞAS SERA ORGANİZE SANAYİ BÖLGESİ

%20



**KINIK
TDİOSB**
TARIMA DAYALI İHTİŞAS
ORGANİZE SANAYİ BÖLGESİ

%20



İZMİR GİRİŞİMCİLİK & İNOVASYON MERKEZİ

%19

**İZMİR KEMALPAŞA
LOJİSTİK MERKEZİ**

%12,5



teknoparkizmir
"tech together"

%5



%3



%1,01



**İTAŞ TEKNO PARK A.Ş.
%1**



%0,4



%0,4



%0,09



%0,013

SAYILARLA İZMİR YETKİNLİK VE DİJİTAL DÖNÜŞÜM MERKEZİ MODEL FABRİKA



Avrupa İşletmeler Ağı Single Market Programı

Proje Bütçesi: 716.000 €
Konsorsiyum: 2.3 Milyon €

Hedef Kitle

Dış ticaret yapan/yapmak isteyen tüm üyelerin firmalarla eşlemesi
Dünyanın en büyük Uluslararası Ticaret ve Teknoloji Transfer Ağı

3 yılda bir yenilenen projenin 7. dönemi devam ediyor.

Sektörel Mükemmeliyet Merkezlerinin Kurulması Yoluyla Mesleki ve Teknik Eğitimin Kalitesinin Artırılması Hibe Programı

Proje Bütçesi: 484.243 €
Hedef Kitle

151 Elektrik Elektronik Meslek Lisesi Öğretmeni (60 İzmir, 30 çevre il, 60 diğer iller)
Elektrik ve Elektronik sektörü firmalar

2024 Ocak'ta tamamlandı. Türkiye'de sadece Çınarlı Meslek Lisesi'nde olan 6 istasyonlu End. 4.0 seti ile yurtiçinden gelen hocalar için hizmet içi eğitimler devam ediyor.

NEET'ler Makine Sektörünü Geleceğe Taşıyor Programı

Proje Bütçesi: 325.571 €

Hedef Kitle

15-29 yaş aralığında ne istihdamda ne de eğitimde olan 75 genç (en az %10 kadın)

15 Meslek Lisesi Makine blm. Öğretmeni (en az %30 kadın)
EBSO bünyesinde bulunan makine sektörü üyeleri

Eğitimi tamamlayan 75 NEET'in 35'i üye firmalarımızda 1 ay staj yaptı. 34'ü istihdam edildi. 24'ü MYK belgesi aldı. Proje tamamlandı.

4. Cinsiyet Eşitliği Odağında Geleceğin İnsana Yakışır İşleri Yaklaşımının Desteklenmesi Hibe Programı Bilişim Sektöründe Geleceğe Yön Veren Kadınlar Projesi

Proje Bütçesi: 223.746 €

Hedef Kitle

- 50 işsiz kadın,
- 15 Meslek Lisesi Bilişim Teknolojileri Öğretmeni
- Bilişim Teknolojileri Meslek Lisesi Öğrencileri
- EBSO bünyesinde bulunan bilişim sektörü üyeleri

**50 kadının eğitimi bitti.
Hedeflenen 5 kişinin istihdamı sağlandı.**

Çınarlı'da eğitimler, öğrenciler ve üyeler için tamamlandı.

5. İzmir Kalkınma Ajansı Kamuda Dijital Dönüşüm Mali Destek Programı EBSO Dijital Dönüşümü Projesi

Proje Bütçesi: 11.836.314 TL

Hedef Kitle

- EBSO
- EBSO üyesi şirketler

Odamız hizmetlerinin dijitalleşmesine yönelik çalışmalar devam ediyor.

MESLEKİ EĞİTİMDE EBSO FARKI: İŞSİZLİK YOKTUR, MESLEKSİZLİK VARDIR!



2011



2016



2019



2022



2023



2023



2023

UMEM BECERİ 10

73 farklı meslek,
287 kurs,
3.207 kursiyer

İstihdam edilen
2.348 kişi

Okullara teknik
donanım.

GÜÇLÜ KADIN GÜÇLÜ EKONOMİ

5.744 kadına mesleki
eğitim

346 kadına girişimcilik
eğitimi

2.640 kadına Mesleki
Yeterlilik sertifikası

724 kadına kişisel
gelişim eğitimi.

Üye firmamızda

3.561 kadın istihdamı.

Bütçesi: 291.950,57 €

MAHİR ELLER PROJESİ

1.170
Mesleki
Yeterlilik
Belgesi
(İzmir
metro
dahil)

SEKTÖREL MÜKEMMELLİYET MERKEZİ

151 Elektrik
Elektronik Meslek
Lisesi hocası eğitim
gördü. Türkiye'de
sadece Çınarlı'da olan
kurduğumuz merkezde
6 istasyonlu End. 4.0
seti ile yurtçinden
gelen hocalar için
hizmet içi eğitimler
devam ediyor.

Bütçesi: 484.243 €

MAKİNE SEKTÖRÜNDE NEET'LER

15-29 yaş aralığında
eğitimi tamamlayan
75 NEET'in **35**'i üye
firmamızda
1 ay staj yaptı.

34'ü istihdam edildi.
24'ü MYK belgesi aldı.

15 alan öğretmeni
Almanya'da eğitime
gitti. Proje tamamlandı.
Çınarlı MTAL'de
makine lab. yenilendi.

Bütçesi: 325.571 €

BİLİŞİM SEKTÖRÜNDE GELECEĞE YÖN VEREN KADINLAR

15 Meslek Lisesi
Bilişim Teknolojileri
Öğretmeni Almanya'da,
sonrasında **50** işsiz
kadın, Çınarlı MTAL'de
kurduğumuz bilgisayar
lab.'da eğitim aldı.**5**'i
istihdam edildi.

Eğitimler, öğrenciler ve
sektördeki üyeler için
tamamlandı.

Bütçesi: 223.746 €

KAVRAM MYO PROTOKOLÜ

"Kaynak Teknolojisi"
programının açılması
önerimiz **YÖK**
tarafından
onaylandı.

244 öğrenci,
üye firmamızda
STAJ yaptı.



Güncel küresel ve Türkiye ekonomisindeki gelişmeleri içeren aylık ekonomik bülten, her ay sonunda tüm üyeye mail atılıyor. Web sayfasında yer alıyor.



EGE BÖLGESİ SANAYİ ODASI
AEGEAN REGION CHAMBER OF INDUSTRY

AYLIK EKONOMİ BÜLTENİ

EYLÜL 2024
Sayı 137



KÜRESEL EKONOMİDEKİ GELİŞMELER

KÜRESEL ENDEKSLER

GLOBAL İMALAT PMI ENDEKSİ	DÜNYA TİCARET HACMİ ENDEKSİ	MSCI DÜNYA ENDEKSİ
Ağustos 2024 49,5	Haziran 2024 103,9	Ağustos 2024 3.661
Temmuz 2024 49,7	Mayıs 2024 103,2	Temmuz 2024 3.572
Global imalat PMI endeksi ağustosta 0,2 puan düştü.	Dünya Ticaret Hacmi haziranda %0,7 yükseldi.	Morgan Stanley Dünya Endeksi ağustosta %2,5 yükseldi.
KÜRESEL GIDA FİYATLARI ENDEKSİ	BALTİK KURU YÜK ENDEKSİ	MSCI GELİŞEN ÜLKELER ENDEKSİ
Ağustos 2024 120,7	Ağustos 2024 1.814	Ağustos 2024 1.100
Temmuz 2024 121,0	Temmuz 2024 1.708	Temmuz 2024 1.085
Küresel gıda fiyatları ağustosta %0,2 düştü.	Baltık Kuru Yük Endeksi ağustosta %6,2 yükseldi.	Morgan Stanley Gelişen Ülkeler Endeksi ağustosta %1,4 yükseldi.



KÜRESEL PİYASALAR

HAM PETROL (\$)	ALTIN/ONS (\$)	GÜMÜŞ/ONS (\$)
Ağustos 2024 73,6	Ağustos 2024 2.528	Ağustos 2024 29,2
Temmuz 2024 77,9	Temmuz 2024 2.491	Temmuz 2024 28,9
Ham petrol fiyatı ağustosta %5,6 düştü.	Altının ons fiyatı ağustosta %1,5 yükseldi.	Gümüşün ons fiyatı ağustosta %1,1 yükseldi.



TÜRKİYE'DEKİ GÜNCEL EKONOMİK GELİŞMELER

BÜYÜME (2024 YILI II. ÇEYREK)



I. ÇEYREK II. ÇEYREK III. ÇEYREK IV. ÇEYREK YILLIK

Büyüme 2024 yılı ikinci çeyrekte; yıllık bazda %2,5 oranında piyasa beklentilerine altında gerçekleşti. 2023 yılı ve 2024 yılı birinci çeyrek verileri revize edildi. Yıllık ilk yansında Türkiye ekonomisi yıllık bazda %3,9 büyümüş oldu. Mevsim ve takvim etkisinden arındırılmış büyüme, bir önceki çeyreğe göre %0,1 oranında arttı.

2024 yılı ikinci çeyreğinde bir önceki yıla göre zincirlenmiş hacim endeksi olarak vergi ve sübvansiyon %9,6, diğer hizmet faaliyetleri %7,4, gayrimenkul faaliyetleri %3,7, bilgi ve iletişim faaliyetleri ile finans ve sigorta faaliyetleri %3,4, kamu yönetimi, eğitim, insan sağlığı ve sosyal hizmet faaliyetleri %3,2, mesleki, idari ve destek hizmet faaliyetleri %0,6 arttı. İmalat sanayi sektörü %2,9 ve sanayi sektörü %1,8 azalarak büyümeyi aşağı çekerken, İnşaat sektörü %6,5, tarım sektörü %3,7 ve hizmetler sektörü %2,9 artarak büyümeye pozitif katkı sağladı.

İkinci çeyrekte özel tüketim harcamaları %1,6 ile 2020 yılı II. çeyrekte bu yana en düşük seviyede gerçekleşti. Kamu harcamaları %0,7 ile gerçekleşerek sert bir ivme kaybı yaşadı. Aynı dönemde yatırım harcamaları %0,5 ile çok sınırlı bir artış göstererek zayıf seyretti. İnşaat yatırımları bu çeyrekte %8,8 artarak yatay seyrini korudu. Makine ve teçhizat yatırımları uzun bir aradan sonra ilk kez %5,6 azalarak daraldı. 2024 yılı ikinci çeyreğinde ihracat katkısı sağlamazken ithalattaki düşüş sonucunda net ihracatın büyümeye katkısı pozitif oldu.

İşgücü ödemeleri 2024 yılının ikinci çeyreğinde, %112,4 arttı. Katma değer içinde sermayenin payını gösteren net işletme artığının karma gelir içindeki payı %47,7 arttı.



Yılın ikinci çeyreğinde sıkı para politikaları uygulamalarının etkisinin özel tüketimdeki azalışla birlikte belirginleştiği görüldü. Hizmetler sektörünün büyük oranda desteklediği bir büyüme gerçekleşti. Uzun bir aradan sonra net ihracatın katkısının pozitif seyrinin bu çeyrekte de devam etmesi büyümeyi pozitif yansıdı. Sonraki çeyreklere sanayi üretimi ve yurt içi talepteki azalışın devam etmesi büyüme üzerinde yavaşlatıcı yönde riskler olarak öne çıkmaktadır. Önümüzdeki günlerde uygulanan sıkılaştırıcı para politikaların etkisiyle özel tüketimin baskılanarak büyümeye olan katkısının azalacağı ve öte yandan net ihracatın etkisinin belirginleşeceği tahmin edilmektedir.

Kaynak: TÜİK



100 Büyük Firmanın **15**'i KEMALPAŞA'da faaliyet gösteriyor.

13 TANESİ KOSBİ,

1 TANESİ BAYOSB,

1 TANESİ KEMALPAŞA YOLU ÜZERİNDEDİR.

Kemalpaşa'lı 15 Firmanın
100 Büyük Firmanın Üretimden
Satışlar İçindeki Payı **%4,3**

RAKAMLARLA KEMALPAŞA OSB





TOBB Sanayi Veritabanı (2021)

Sanayinin Liderleri Programı

TOBB Sanayi Veritabanı'na kayıtlı 3.926 ürün için üretim kapasitesine göre ilk 3'e en fazla giren iller sıralaması



T.C. SANAYİ VE
TEKNOLOJİ BAKANLIĞI



BİRİNCİLİK İKİNCİLİK ÜÇÜNCÜLÜK **TOPLAM**

1	İSTANBUL	961	519	329	1.809
2	İZMİR	363	346	319	1.028
3	KOCAELİ	260	291	221	772

1. İstanbul 2.621 %66,6 2. İzmir 2.300 %58,6 3. Ankara 1.954 %49,8

İzmir'de toplam **2.300 ürün** üretilmekte olup,
bu **TOBB veri tabanına kayıtlı ürünlerin %58,6'sına**
denk gelmektedir.

YAYINLARIMIZ İLE GÜNCEL KONULARDA BİLGİLENDİRME

Küresel Gelişmelerin ve
Teknolojinin Sanayiye Etkisini
Anlatan
SANAYİ 4.0

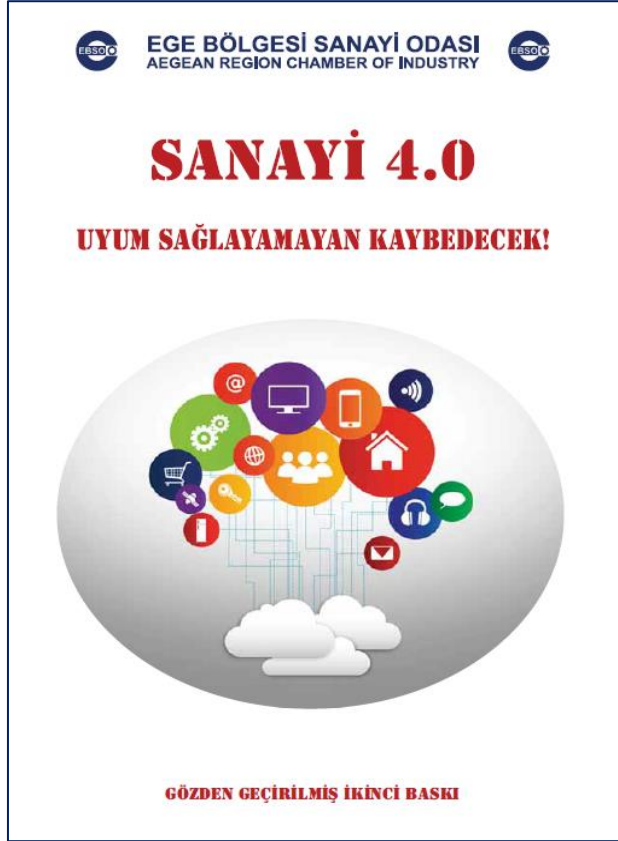

2015

Sürdürülebilirliğin
farkındalığı ile
YEŞİL SANAYİ REHBERİ



2021

Eğitim Sisteminde
revizyona duyulan ihtiyaç nedeniyle
KÖY ENSTİTÜLERİ KİTAPÇIĞI



2020

HİZMET BİNALARIMIZIN GÜNCEL DURUMU



İ K İ N C İ Y Ü Z Y İ L İ N
E K O N O M İ S İ
GİRİŞİMCİLİK ZİRVESİ15 KASIM 2024
KAYA İZMİR HOTEL & CONVENTION

İZMİR



- Son dönem hizmet sektöründeki canlanma ivmesi ile gerçek ücret artışları hanehalkı gelirlerini ve harcamalarını destekliyor. **Ancak, birçok ülkede satın alma gücü pandemi öncesi seviyelere hala tam olarak geri dönebilmiş değil.**
- **Küresel ticaret beklenenden hızlı toparlanıyor, ancak nakliye maliyetleri yüksek kalmaya devam ettiği için ihracat siparişleri son dönemde azaldı.**
- Mal fiyatı enflasyonu düşük seviyelere gerilemiş olsa da, **birçok hizmet sektöründe maliyet ve fiyat baskıları devam ediyor.**
- **2025 sonuna kadar çoğu G20 ülkesinde enflasyonun hedef seviyesine dönmesi bekleniyor. Artan jeopolitik ve ticaret gerilimleri, yatırımları giderek daha fazla baskılayabilir ve ithalat fiyatlarını artırabilir. İşgücü piyasalarının soğumasıyla büyüme beklenenden daha keskin bir şekilde yavaşlayabilir ve dezenflasyon sürecinden sapmalar, finansal piyasalarda aksamalara yol açabilir.**
- Enflasyonun gerilemesi ve işgücü piyasası baskılarının daha da hafiflemesiyle birlikte, **para politikası faiz indirimleri devam etmelidir, ancak indirimlerin zamanlaması ve kapsamı dikkatlice değerlendirilmelidir.**

KÜRESEL EKONOMİ İÇİN BEKLENTİLER

- Son 3 yılda olduğu gibi 2024 ve 2025 yılında da küresel büyüme hızının %3'lerde olması,
- En büyük pazarımız **AB ülkelerinde büyümenin ve ithalatın** 2023 yılına göre çok sınırlı artışı,
- Küresel ekonomide yumuşak iniş beklentileri hakim olup, **AB özelinde resesyon endişelerinin varlığını koruması,**
- Küresel enflasyonda hedeflenen seviyelere yaklaşıldıkça **genişletici para, daraltıcı maliye politikaları koşullarının hızlanacak olması,**
- **Artan jeopolitik gerilimlerden** kaynaklanan yeni fiyat artışlarının, yeni maliyetlere yol açması,
- **ABD seçimleri** ve olası sonuçlarına bağlı olarak yaşanabilecek politika değişmelerinin yeni siyasi ve ekonomik etkilerinin olması,
- **Çin-Rusya arasında güçlendirilmeye çalışılan stratejik ortaklığın,** yeni işbirliklerine, yeni yaptırımlara yön vermesi beklenmektedir.

BÜYÜME TAHMİNLERİ (%)



Son 10 Yıl Ort.
Büyüme

%3,0

2023-2024-2025

IMF
(Temmuz 2024)

3,3 – 3,2 – 3,3

**DÜNYA
BANKASI**
(Haziran 2024)

2,6 – 2,6 – 2,7

OECD
(Eylül 2024)

3,1 – 3,2 – 3,2



%1,6

2023-2024-2025

0,5 – 0,9 – 1,5

0,5 – 0,7 – 1,4

0,5 – 0,7 – 1,3



%4,9

2023-2024-2025

4,5 – 3,6 – 2,7

4,5 – 3,0 – 3,6

5,1 – 3,2 – 3,1

Dünya geneli ve Türkiye büyüme tahminleri, 2024'te aşağı, 2025'te yukarı yönlü.
Euro Bölgesi için büyüme tahminleri ise 2024'te de 2025'te de yukarı yönlü.

PMI, İMALAT SANAYİ SATINALMA YÖNETİCİLERİ ENDEKSİ 2024 YILINDA ÜRETİMİMİZ DARALDI.



Küresel



Euro Bölgesi



Almanya



Türkiye



Gelişmekte olan
ülkeler
(Çin, Rusya, Hindistan)

2017	53,1	57,4	59,4	52,8	51,7
2018	52,9	55,0	56,1	48,0	51,2
2019	49,9	47,4	44,5	47,5	50,6
2020	49,2	48,6	49,1	50,0	48,8
2021	54,7	60,2	61,6	52,1	51,9
2022	51,2	52,1	51,8	48,2	51,6
2023	49,2	45,0	42,6	49,8	53,4
2024/09	50,3	46,1	43,1	48,3	54,0

KÜRESEL & TÜRKİYE SANAYİ ÜRETİM ENDEKSİ DEĞİŞİM ORANI

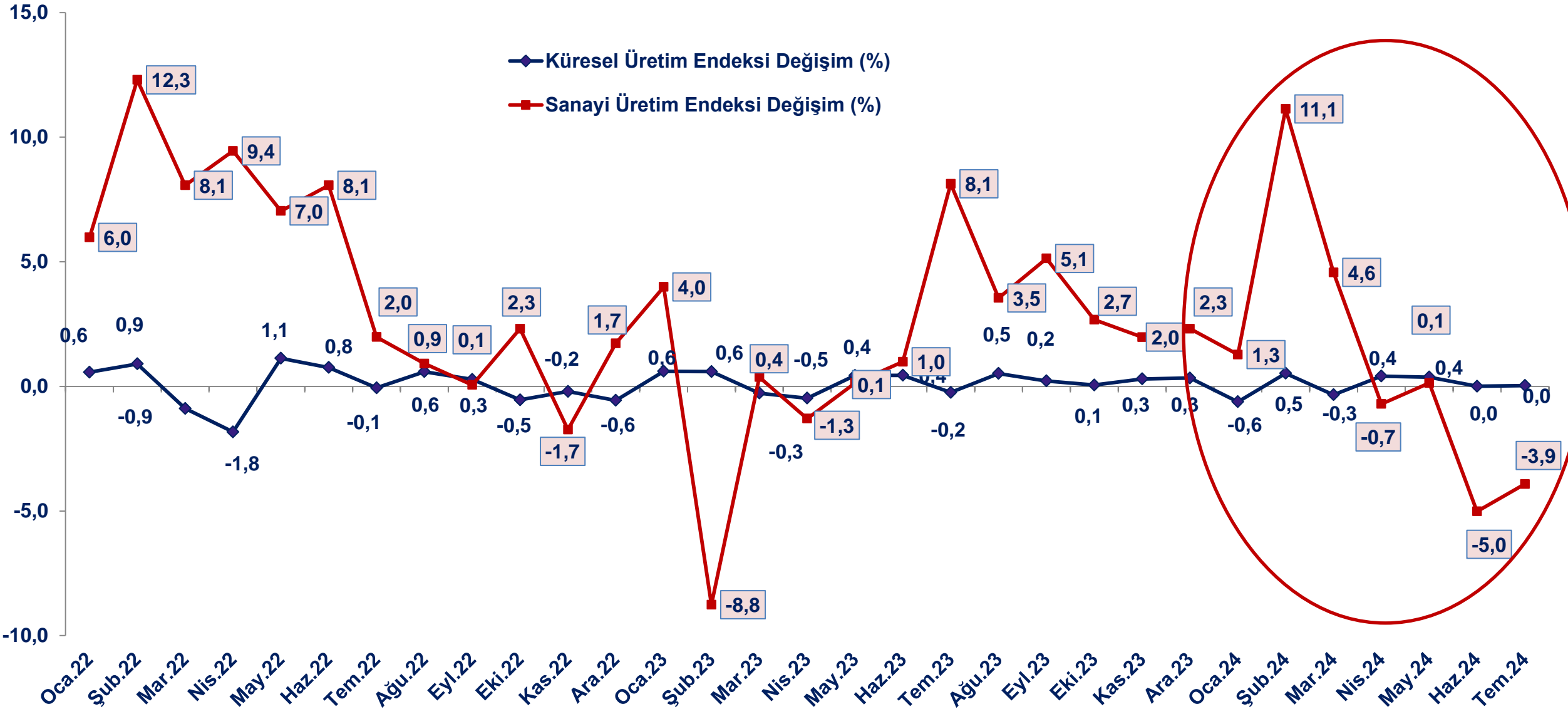

BÜYÜME & İMALAT SANAYİ BÜYÜME ORANI (%)

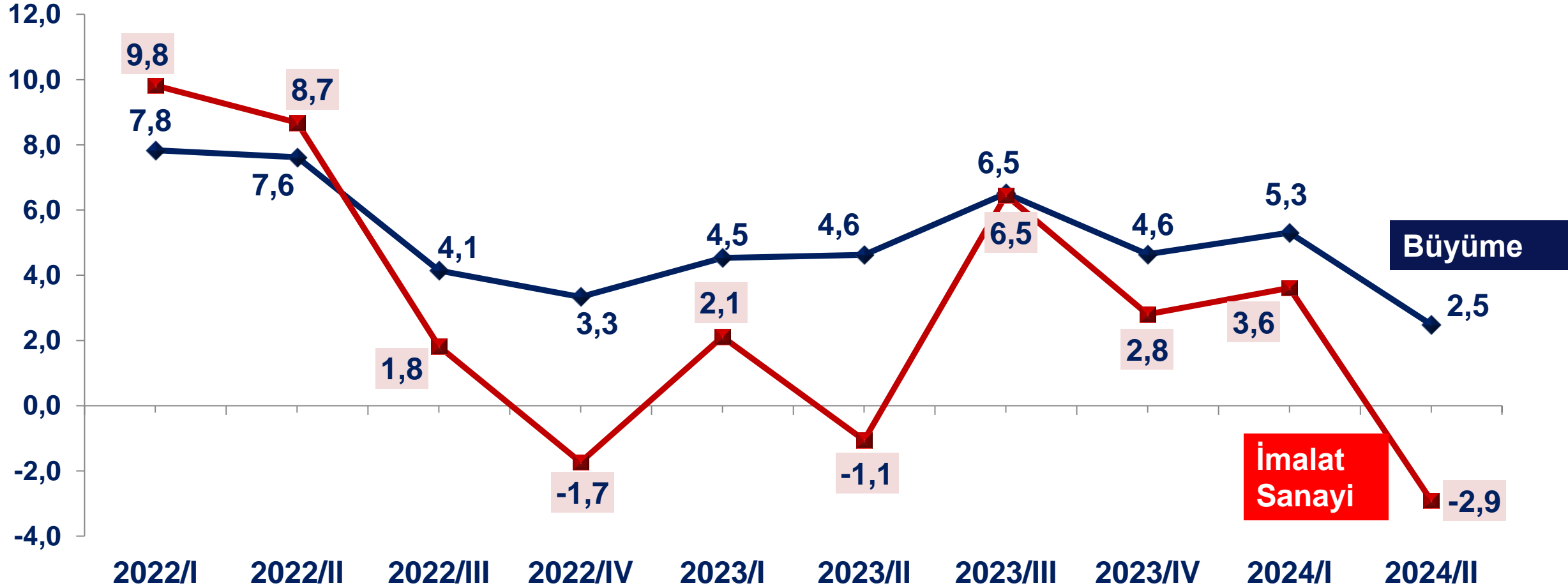

OVP-MAKROEKONOMİK ÇERÇEVEYİ DESTEKLEYEN TEMEL POLİTİKA ALANLARI

Makroekonomik
Çerçeveyi Destekleyen
Temel Politika Alanları

Kamu Mali Reformlarının
Hayata Geçirilmesi

Ar-Ge ve Yenilikçilik
Kapasitesinin
Geliştirilmesi

Beşeri Sermayenin
Güçlendirilmesi

İşgücü Piyasasının
Etkinleştirilmesi

Yeşil ve Dijital
Ekonomiye Geçişe
Yönelik Teknolojik
Dönüşümün Sağlanması

İş ve Yatırım Ortamının
İyileştirilmeye Devam
Edilmesi

Ekonomide Kayıt
Dışılığın Azaltılması

2025-2027 OVP-TEMEL EKONOMİK BÜYÜKLÜKLER



	2023	2024 (GT)	2025 (P)	2026 (P)	2027 (P)
BÜYÜME					
GSYH (Milyar TL, Cari Fiyatlarla)	26.546	44.218	61.540	72.915	83.132
GSYH (Milyar Dolar, Cari Fiyatlarla)	1.130	1.331	1.465	1.642	1.774
Kişi Başına Gelir (GSYH, Dolar)	13.243	15.551	17.028	18.990	20.420
GSYH Büyümesi, (% Değişim)	5,1	3,5	4,0	4,5	5,0
İSTİHDAM					
İşsizlik Oranı (%)	9,4	9,3	9,6	9,2	8,8
DIŞ TİCARET (GTS)					
İhracat (GTS tanımlı, fob Milyar Dolar)	255,6	264,0	279,6	296,1	319,6
İthalat (GTS tanımlı, cif Milyar Dolar)	362,0	345,0	369,0	390,6	417,5
Dış Ticaret Dengesi (GTS tanımlı, Milyar Dolar)	-106,3	-81,0	-89,4	-94,6	-97,9
BÜTÇE DENGESİ					
Merkezi Yönetim Bütçe Dengesi/GSYH Oranı (%)	5,2	4,9	3,1	2,8	2,5
Bütçe Dengesi (Milyar TL)	-1.380,4	-2.148,5	-1.930,7	-2.060,7	-2.039,1
CARİ İŞLEMLER DENGESİ					
Cari İşlemler Dengesi (Milyar Dolar)	-45,0	-22,0	-28,6	-25,6	-22,6
ENFLASYON					
Tüfe Yıl Sonu (%) Değişim	64,8	41,5	17,5	9,7	7,0



Döviz kurunun mevcut seviyelerde kalması, ihracatınızı olumsuz etkiliyor mu?

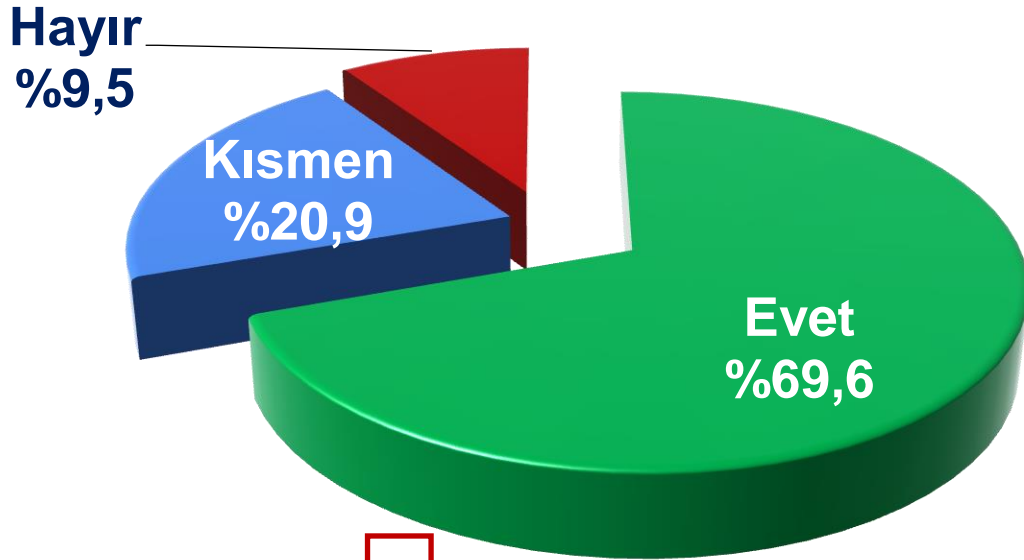

Firmaların yaklaşık %70'i döviz kurunun mevcut seviyelerinden olumsuz etkileniyor. %21 ise kısmen olumsuz etkileniyor. Mevcut döviz kuru seviyesinden olumsuz etkilenmeyen firmaların oranı ise %9.5'tur.

Rekabet güçlerinin artması için firmaların;

- %38'i doların 40-45 TL. bandında olması,
- %28'i doların 45 TL. üzerinde olması, Gerektiğini düşünüyor.



Doların hangi seviyede olması rekabet gücünüzü arttırır?

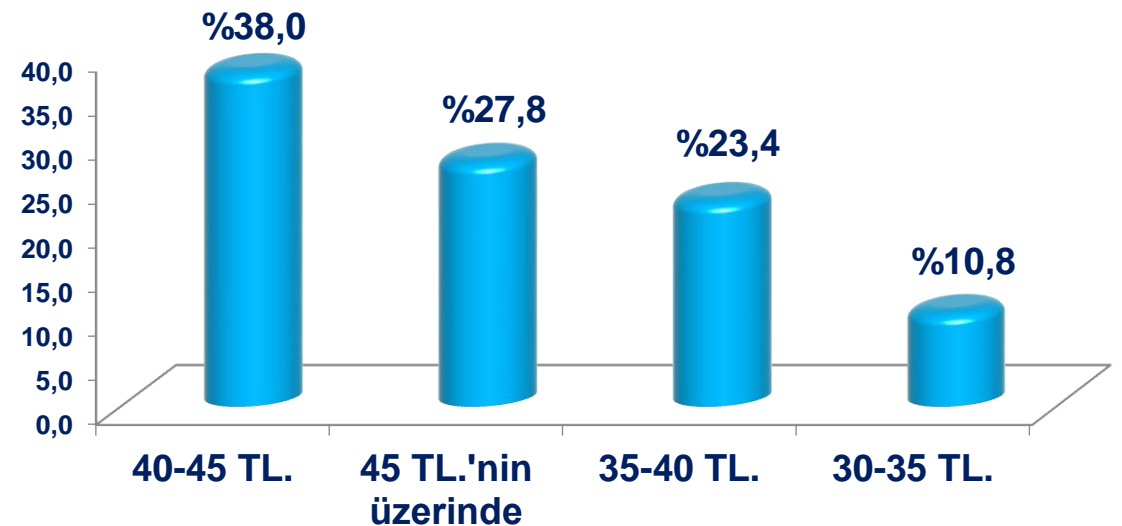

Yurtdışı Fuar Teşvikleri Hk. Beklentiler:

- Teşvik kapsamında olan fuarların sayısının artırılması
- Teşvik kalemlerinin artırılarak, fuar standı dışındaki giderlere de teşvik verilmesi
- Daha hızlı, daha az bürokratik işlemli teşviklerin verilmesi
- Desteklerin çok daha hızlı ödenmesi
- İlk defa fuara katılan ile yıllardır fuara katılana destek oranı, en fazla ihracat yapanın lehine kademeli değişiklik göstermesi

İhracat Mevzuatı Hk. Beklentiler:

- Döviz bozdurma zorunluluğunun kaldırılması
- İhracatçılara özel kur sağlanması
- Vize sorununun çözülmesi
- Bakanlıkla ilgili süreçlerin sadeleştirilmesi
- KDV iadelerindeki sorunların giderilmesi
- Gümrük işlemleri sırasında yaşanan sistemsel sıkıntıların giderilmesi
- Rusya'nın da kapsam harici ülkeler içine alınması
- Eximbank kredilerinin artırılması
- İhracat potansiyeli olan firmaların desteklenmesi



Ocak ayından bu yana dış pazarda siparişlerinize ilgili hangisi gerçekleşti?

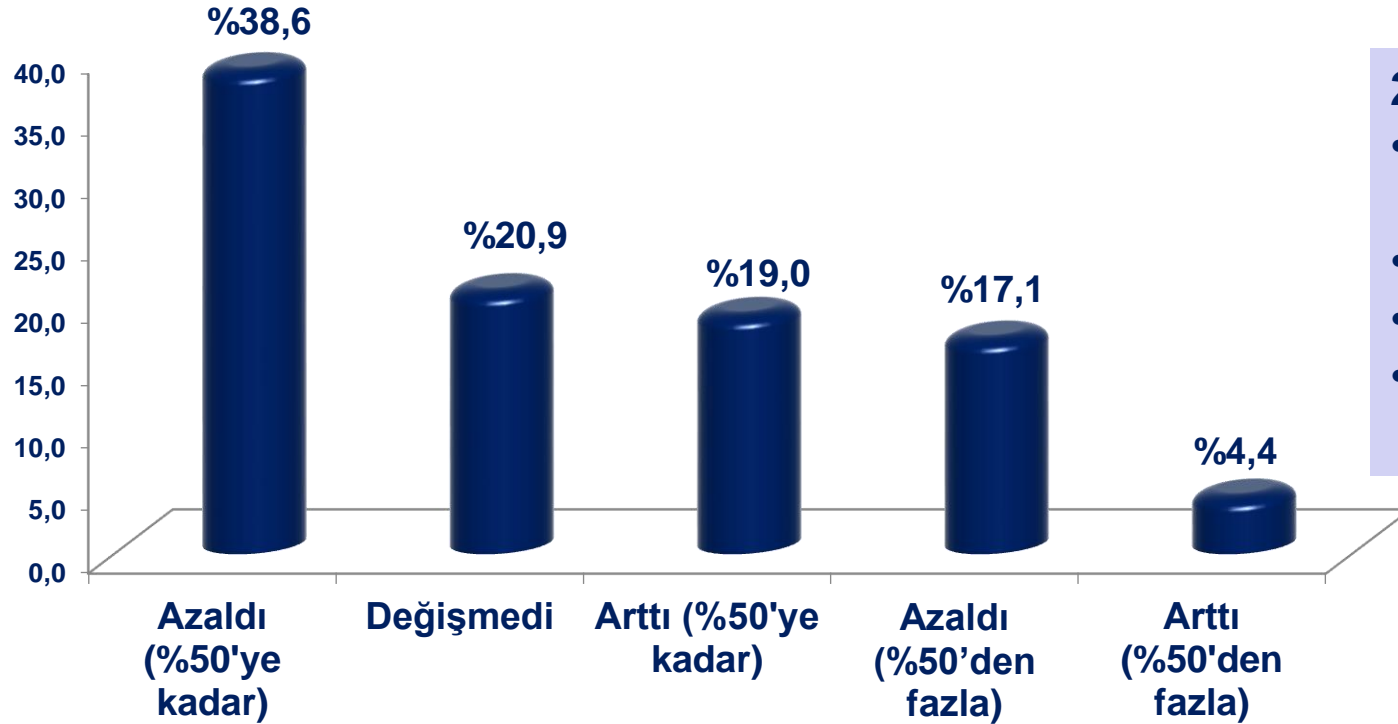

2024 Yılbaşından bu yana firmaların;

- Farklı oranlarda olsa da **ARTIŞ** bildirenlerin oranı toplamda %23.4 iken,
- **AZALIŞ** bildiren firmaların oranı %55.7.
- %21'inin siparişleri sabit kaldı.
- Siparişleri %50'den fazla artan firmaların oranı ise sadece %4.4'tür.

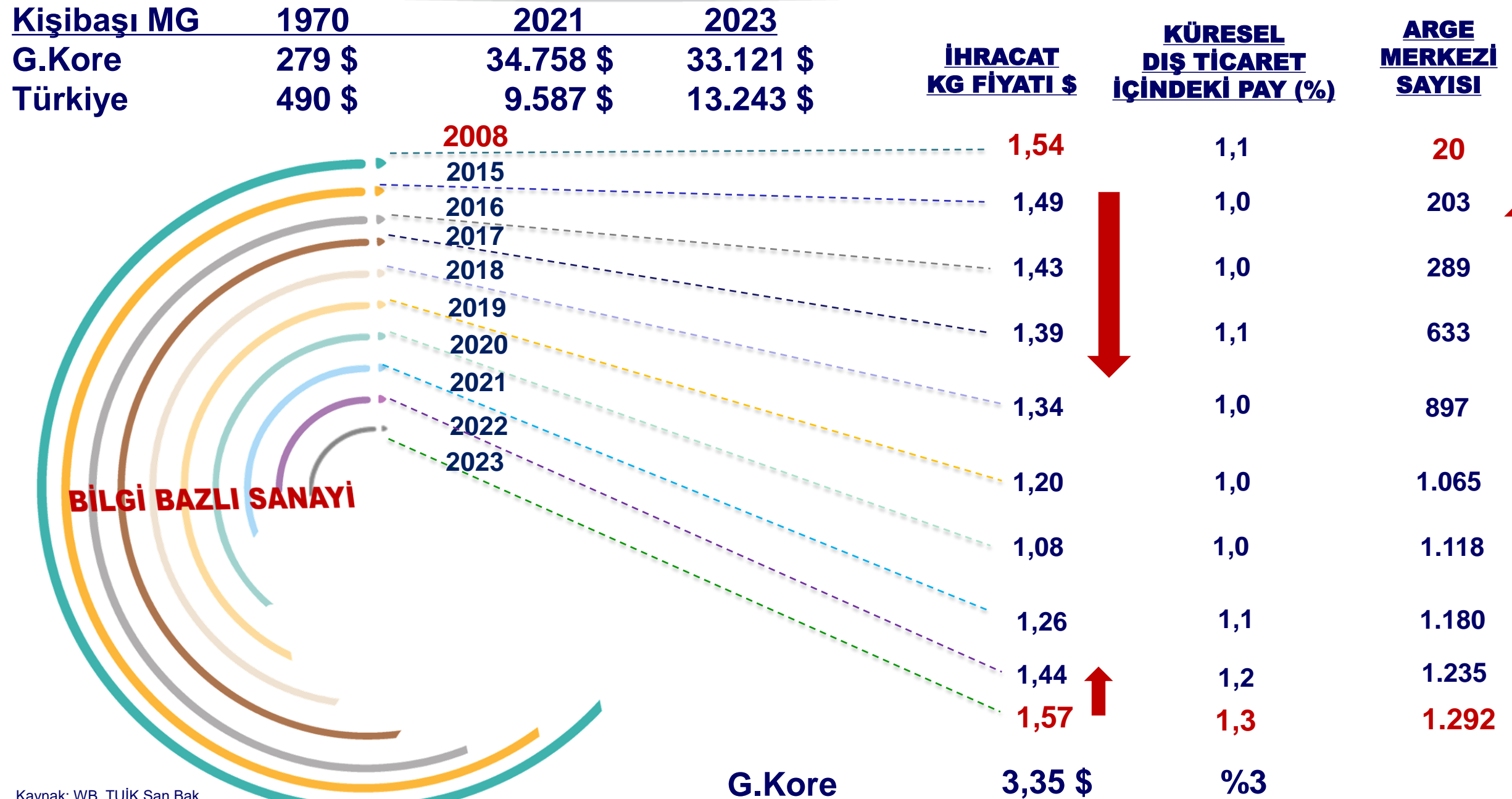

CUMHURİYETİMİZİN İKİNCİ YÜZYILINDA DAHA GÜÇLÜ SANAYİ, DAHA GÜÇLÜ TÜRKİYE İÇİN

- Ekonomik alanda rasyonellik, sosyal alanda şiddetin son bulması ve uzlaşmacılık, politik alanda demokratiği ve kültürel alanda hoşgörüyü referans alan bir **TOPLUMSAL YAPI**
- Dünyadaki dönüşümü ve sanayimizin ihtiyacını karşılayacak, gençlerin yeteneklerini üretim ve inovasyona yansıtacak yeni bir **EĞİTİM SİSTEMİ**
- Ekonomide **İSTİKRAR, ÖNGÖRÜLEBİLİRLİK** ve **GÜVEN**in tesisi
- İlişki ilkesi yerine çalışma ve başarı ilkesinin her alanda referans alındığı **LİYAKATIN** yerleşmesi
- Yerli ve yabancı yatırımcıların Türkiye'yi tercih edeceği çekici bir **YATIRIM ORTAMI**
 - Etkin ve hızlı işleyen **HUKUK SİSTEMİ**
 - YEŞİL VE DİJİTAL DÖNÜŞÜM** seferberliği





Teşekkürler

@EYorgancilar

@ebsoorgtr