

EGE BÖLGESİ SANAYİ ODASI



MECLİS TOPLANTISI

Ender YORGANCILAR
Yönetim Kurulu Başkanı

27 Eylül 2021



T.C.
İÇİŞLERİ BAKANLIĞI
İller İdaresi Genel Müdürlüğü



Sayı :E-89780865-153-13807
Konu :PCR Zorunluluğu

31.08.2021

DAĞITIM YERLERİNE

İlgi : 20.08.2021 tarihli ve 13441 sayılı Genelgemiz.

Salgınla mücadelenin başarılı bir şekilde sürdürülmesi, vaka, hasta, yoğun bakım ve vefat sayılarının asgari seviyelere düşürülmesi ve salgının olumsuz ekonomik ve sosyal etkilerinin tamamen bertaraf edilerek **kalıcı ve sürdürülebilir normalleşimin** sağlanması açısından toplumun bazı kesimlerinde mevcut olan aşılama sürecine ilişkin tereddütlerin giderilerek aşılamanın toplumsal bağışıklığı sağlayacak düzeye getirilmesi büyük önem taşımaktadır.

Bu doğrultuda ilgi Genelgemizle;

- Aşılama çalışmaları **gönüllük esasına** göre yürütülmeye devam edilmekte birlikte aşıya karşı tereddüt içerisinde olan kesimlerin kaygı ve tereddütlerini gidermeye yönelik **bilgilendirme** ve **rehberlik** faaliyetlerine ağırlık verilmesi.
- **6 Eylül 2021 Pazartesi** gününden itibaren **aşı süreci tamamlanmayan** veya **hastalığı geçirmemiş** kişilerin; **konser, sinema ve tiyatro** gibi vatandaşlarımızın toplu olarak bulunduğu faaliyetlere katılımında ya da **uçak, otobüs, tren** veya diğer toplu ulaşım araçlarıyla gerçekleştirecekleri şehirlerarası seyahatleri için **negatif sonuçlu PCR testi zorunluluğu** getirilmesi,

Kararıştırılmıştır.

Yine Milli Eğitim Bakanlığınca **24 Ağustos 2021** tarihinde yayımlanan "**Kovid-19 Salgınında Okullarda Alınması Gereken Önlemler Rehberinde**" öğrencilerle bir araya gelmesi zorunlu olan aşı olmamış öğretmen ve okul çalışanlarından **haftada iki kez PCR testi** istenileceği belirtilmiştir.

Bu çerçevede;

1. Öğretmenler, eğitim personeli, kantin çalışanları ve öğrenci servisi personelinin aşı süreçlerini tamamlanmış olması önerilmekle birlikte başta **öğretmenler** olmak üzere **eğitim personeli, kantin çalışanları ile öğrenci servislerinin şoför ve rehber personeli** gibi öğrencilerle bir araya gelecek kişilerin/görevlilerin **aşılı/geçirilmiş hastalık durumunda** (Covid-19 hastalığı sonrası bilimsel olarak bağışık kabul edilen süreye göre) **olmamaları halinde**; bu kişilerden **haftada iki kez PCR testi** ile taramaları istenilecek ve sonuçlar okul idaresi tarafından gerekli işlemler yapılmak üzere kayıt altında tutulacaktır.

2. PCR negatif test zorunluluğu istenilen alanlara (okul, sinema, tiyatro, konser vb.) girmek isteyen ya da şehirlerarası toplu taşıma araçlarını (uçak, tren, otobüs vb.) kullanacak olan kişiler; aşılama süreçlerinin tamamlanmış veya hastalığı geçirmiş kişi durumunda olup olmadığını **Hayat Eve Sığar (HES)** uygulaması üzerinden kontrol ederek **PCR negatif test raporu almaları gerekir** gerekmektedir.

3. Aşı süreci tamamlanmayan veya hastalığı geçirmemiş kişilerden, belirli alanlara girişte (okul, sinema, tiyatro, konser vb.) ya da şehirlerarası toplu taşıma araçlarını (uçak, tren, otobüs vb.) kullanma sırasında istenilecek PCR negatif test sonucu 18 yaş ve üzeri vatandaşlarımız için uygulanacaktır.

Yukarıda belirtilen esaslar doğrultusunda Umumi Hıfzıssıhha Kanununun 27 nci ve 72 nci maddeleri uyarınca İl/İlçe Umumi Hıfzıssıhha Kurulları kararlarının ivedilikle alınması, uygulamada herhangi bir aksaklığa meydan verilmemesi ve mağduriyete neden olunmaması hususunda;

Bilgi ve gereğini önemle arz ve rica ederim.

Süleyman SOYLU

Bu belge, güvenli elektronik imza ile imzalanmıştır.

Doğrulama Kodu: B0vc1w-VI4ndF-1mY30/-nU+yuN-s0u550o Doğrulama Linki: <https://www.turkiye.gov.tr/icisleri-ebys>

Kavaklıdere Mahallesi, Atatürk Bulvarı, No:191 Çankaya/Ankara 06680
Telefon No: (312) 422 42 91 Faks No: (312) 417 93 86
e-Posta: syb@icisleri.gov.tr İnternet Adresi: <https://www.icisleri.gov.tr/illeridaresi>
Kep Adresi: icisleribakanligi@hs01.kep.tr



BÜYÜMEYE DEVAM

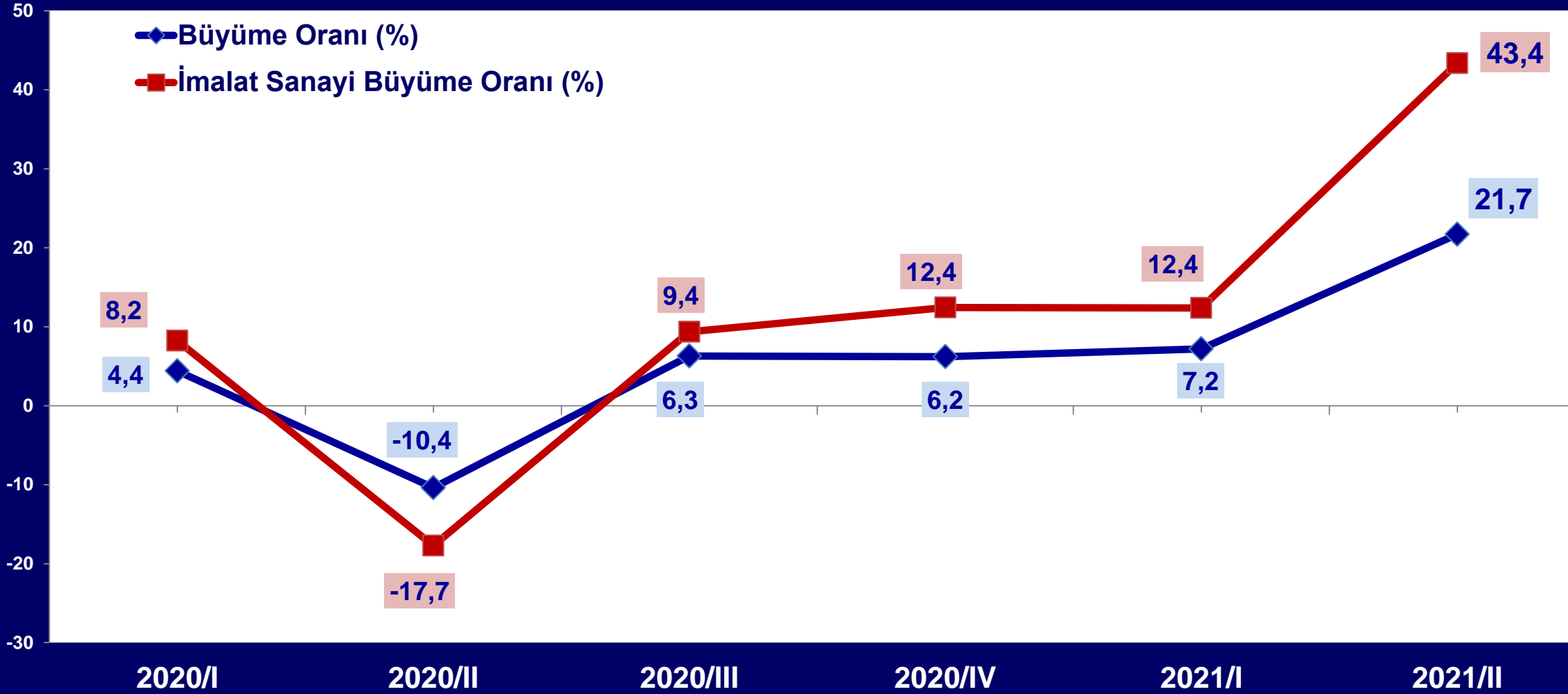

ORTA VADELİ PROGRAM (2022 – 2024)



	2020	2021 (GT)	2022 (P)	2023 (P)	2024 (P)
BÜYÜME					
GSYH (Milyar TL, Cari Fiyatlarla)	5.047	6.648	7.880	9.041	10.287
GSYH (Milyar Dolar, Cari Fiyatlarla)	717	801	850	925	1.002
Kişi Başına Gelir (Dolar)	8.597	9.489	9.947	10.703	11.465
GSYH Büyümesi (%)	1,8	9,0	5,0	5,5	5,5
İSTİHDAM					
İşsizlik Oranı (%)	13,2	12,6	12,0	11,4	10,9
DIŞ TİCARET					
İhracat (Milyar Dolar)	169,6	211,0	230,9	242,0	255,0
İthalat (Milyar Dolar)	219,5	258,0	282,7	294,0	309,0
Enerji İthalatı (Milyar Dolar)	28,9	40,6	42,5	43,0	43,6
CARİ İŞLEMLER DENGESİ					
Cari İşlemler Dengesi (Milyar Dolar)	-37,3	-21,0	-18,6	-13,5	-10,0
Cari İşlemler Dengesi / GSYH (%)	-5,2	-2,6	-2,2	-1,5	-1,0
ENFLASYON					
TÜFE Yıl Sonu % Değişme	14,6	16,2	9,8	8,0	7,6

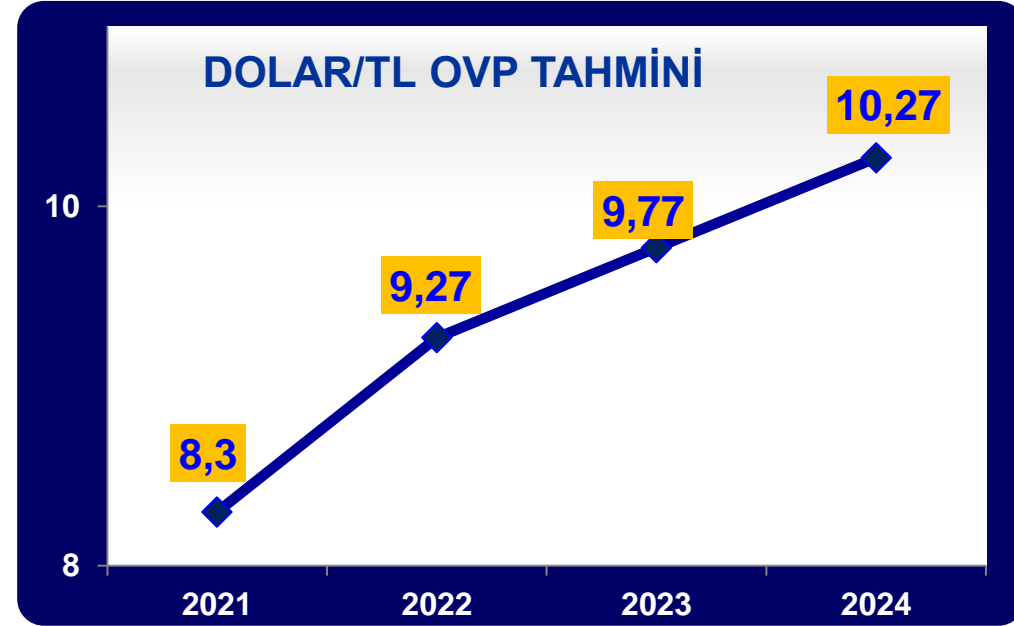

GT: Gerçekleşme Tahmini

P: Program

FORTUNE/DELOITTE CEO ARAŞTIRMASI

CEO'ların gelecek 12 aydaki büyüme beklentileri



CEO'ların %77'si, şirketlerinin önümüzdeki 12 ay içerisinde "çok güçlü" veya "güçlü" bir büyüme göstereceğini öngörürken, hiçbir CEO "ortalama" büyümeden daha azını beklemiyor.

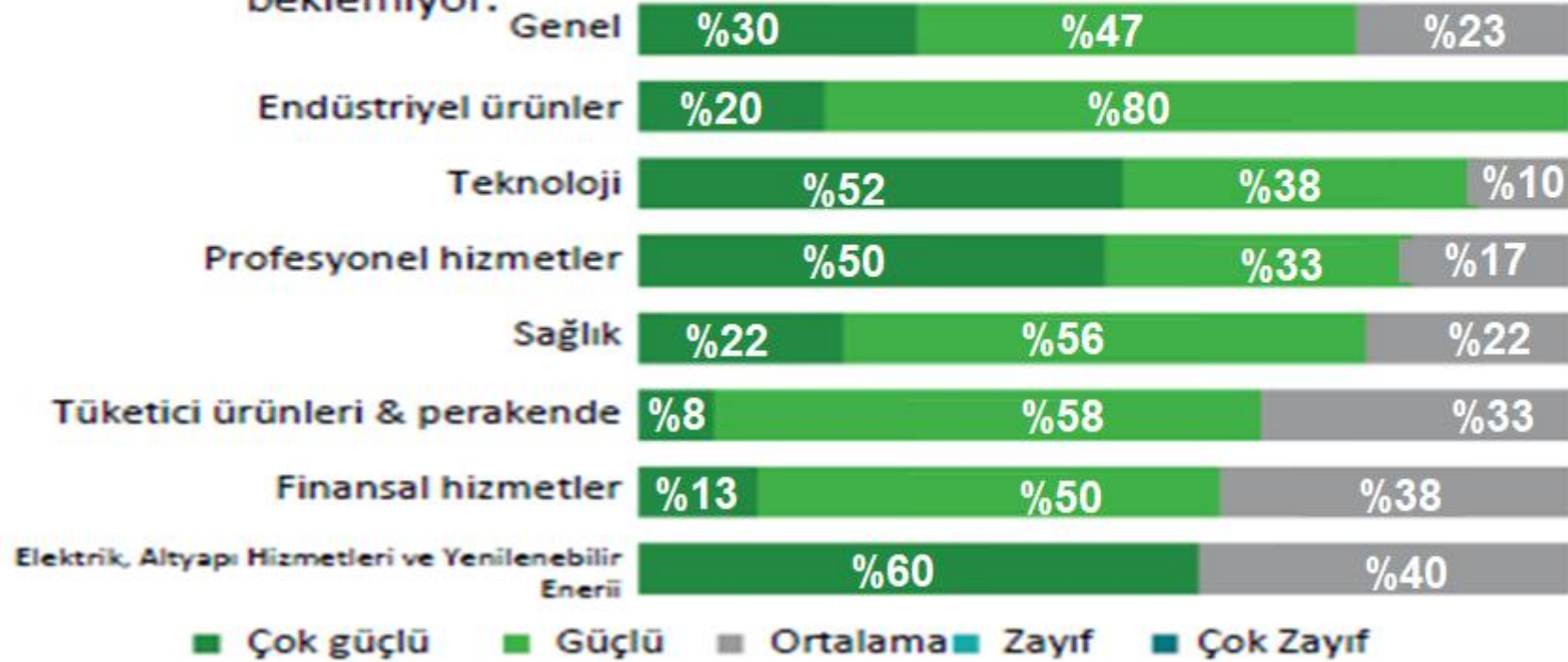

CEO'lar aşağıdaki soruda fikir ayrılığına düşüyor:

Salgının ticari etkileri 2021'in sonunda büyük ölçüde sona erecek mi?

%53



%47



FORTUNE/DELOITTE CEO ARAŞTIRMASI

Önümüzdeki 12 aydaki harcama düzeyinde planlanan değişiklikler



CEO'ların yarısından fazlası gayrimenkul harcamalarında kayda değer bir düşüş beklerken, teknoloji modernizasyonu ve yapay zekâ harcamaları artmaya devam edecek.

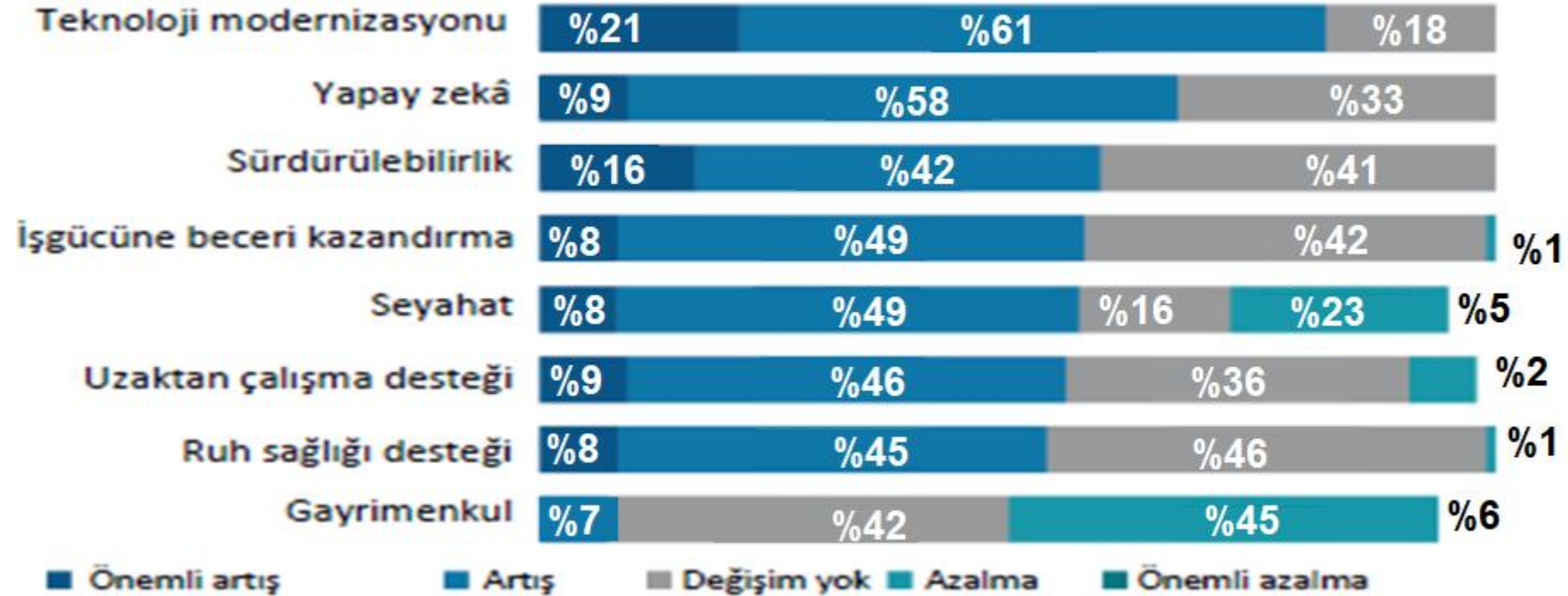

Ocak 2021'de CEO'lar, 2022'de 2019'a kıyasla %26 daha az ofis alanına ihtiyaç duyulacağını öngördü.



Ocak 2021'de CEO'lar, 2022'de 2019'a kıyasla %43 daha az seyahat gerçekleştireceğini öngördü.





Dijital KOBİ Çözümleri

KOBİ'ler için Sınırsız Dijital Çözümler Üretiyoruz!

Firma, Ürün, Hizmet ara...



Ana Sayfa > Dijital Çözümler

AKILLI KOBİ

Dijital Çözümleri Keşfet



İş Zekası



İnternette Satış



Genel Yardımcı Yazılımlar



Dijital Kurumsal Kimlik ve Tanıtım



Haberleşme



EBSO YEŞİL SANAYİ REHBERİ



EGE BÖLGESİ SANAYİ ODASI
AEGEAN REGION CHAMBER OF INDUSTRY

Avrupa Birliği
Yeşil Mutabakatı Penceresinden

YEŞİL SANAYİ REHBERİ

"UYUM SAĞLAMAYAN İHRACAT YAPAMAYACAK"

"YEŞİL SANAYİ REHBERİ" İÇİN TIKLAYINIZ

2021 YKS KARNESİ

ÖSYM

2021-TYT TEMEL MATEMATİK TESTİ DOĞRU CEVAP SAYISI DAĞILIMI

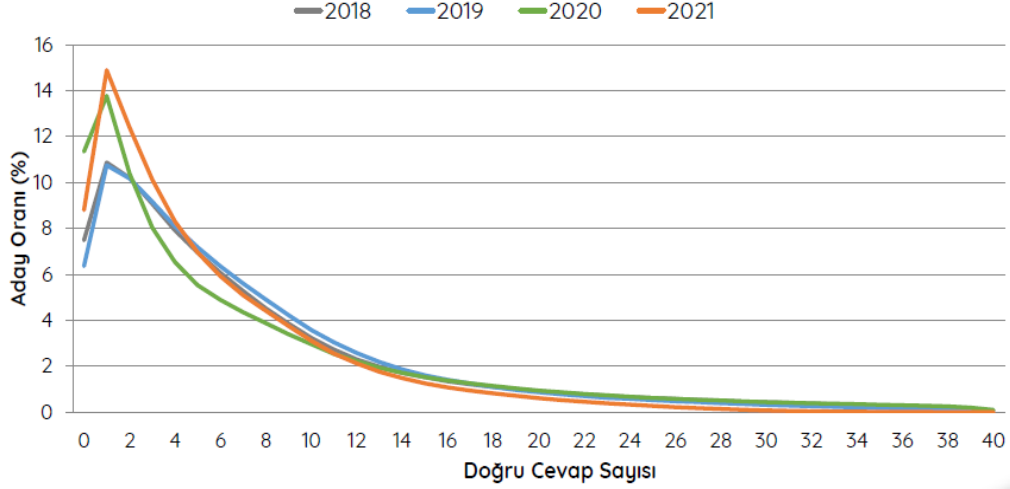
2021
YKS

40 Matematik sorusunda doğru çözme ortalaması: **5,1**

ÖSYM

2021-TYT FEN BİLİMLERİ TESTİ DOĞRU CEVAP SAYISI DAĞILIMI

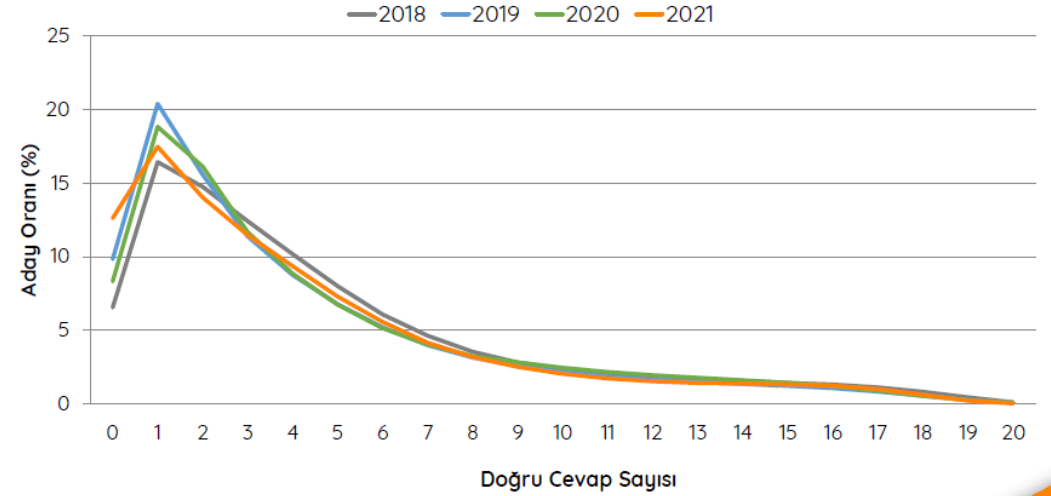
2021
YKS

20 Fen Bilimleri sorusunda doğru çözme ortalaması: **3,2**

Sınava giren kişi sayısı: 2,4 milyon kişi

Matematik sınavında sıfır puan alan kişi sayısı: 217.504

Fen sınavında sıfır puan alan kişi sayısı: 312.000

GURUR TABLOSU: TEBRİKLER



LİDERLİK ANKETİ 2021

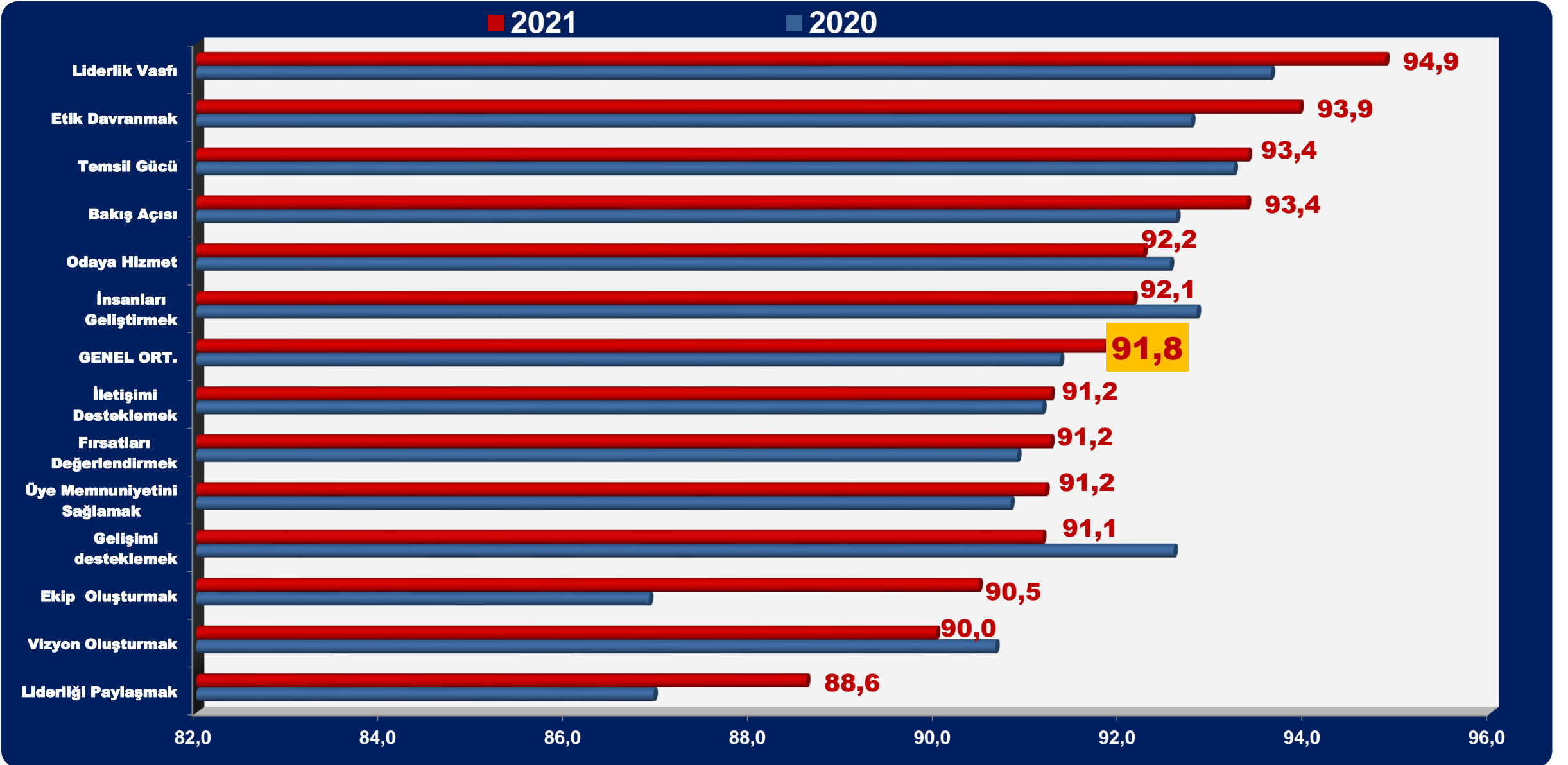

TEŞEKKÜRLER

