

EGE BÖLGESİ SANAYİ ODASI

MECLİS TOPLANTISI

Ender YORGANCILAR
Yönetim Kurulu Başkanı

25 Temmuz 2022



**Türkiye'nin Belçika Büyükelçisi
Sn. Dr. Hasan ULUSOY**

**Türkiye'nin NATO Daimi Temsilcisi Büyükelçi
Sn. Basat ÖZTÜRK**





Eurochambres CEO'su Ben BUTTERS

**Türkiye'nin AB Nezdindeki Büyükelçisi
Mehmet Kemal Bozay**



İZMİR EVİ ZİYARETİ



TÜRKİYE EKONOMİ ŞURASI





1. Bankaların sanayicilere uygulamış olduğu kredi faizlerinin yüksekliğinden dolayı yatırım yapmanın imkansız hale geldiğini,
2. Ücret uygulamalarındaki vergi dilimlerinin artırılmasının çalışanlar açısından ele geçen ücretleri daha da artıracığını,
3. Asgari ücret zammının mutlaka yapılması gerektiğini,
4. Sayın Cumhurbaşkanımızın temelini atmış olduğu Aliğa OSB'de çekilen yer sıkıntısına ilişkin talebimizin dikkate alınmasını,
5. Elektrik ve doğalgaz ilk kademe oranlarının arttırılmasını,
6. AB yeşil mutabakat çerçevesindeki Green Deal ile sanayicilerin artan maliyetlerini karşılama yönünde bir planlama yapılmasını,
7. Neredeyse her Cuma piyasaları, sanayiciyi, ihracatçıyı strese sokan, kurlardaki volatilitiyi artırarak maliyetleri olumsuz etkileyen pratikten kopuk açıklanan uygulamalara son verilmesi gerektiğini, ifade ettik.

**Son 24 yılın en yüksek
ENFLASYON oranı
(%78,6)**

**2001 krizinden sonra
yeniden rekor kıran CDS
(908)**

**Son 2 yılın en düşük PMI
seviyesi (48)**



MB FAİZ kararı

38 ülke

6 ülke

2 ülke

EKONOMİK DEĞERLENDİRME
ANKET ANALİZİ
2022 Yılı İlk Yarı Gerçekleşme
&
2022 Yılı 2. Yarı Beklentiler

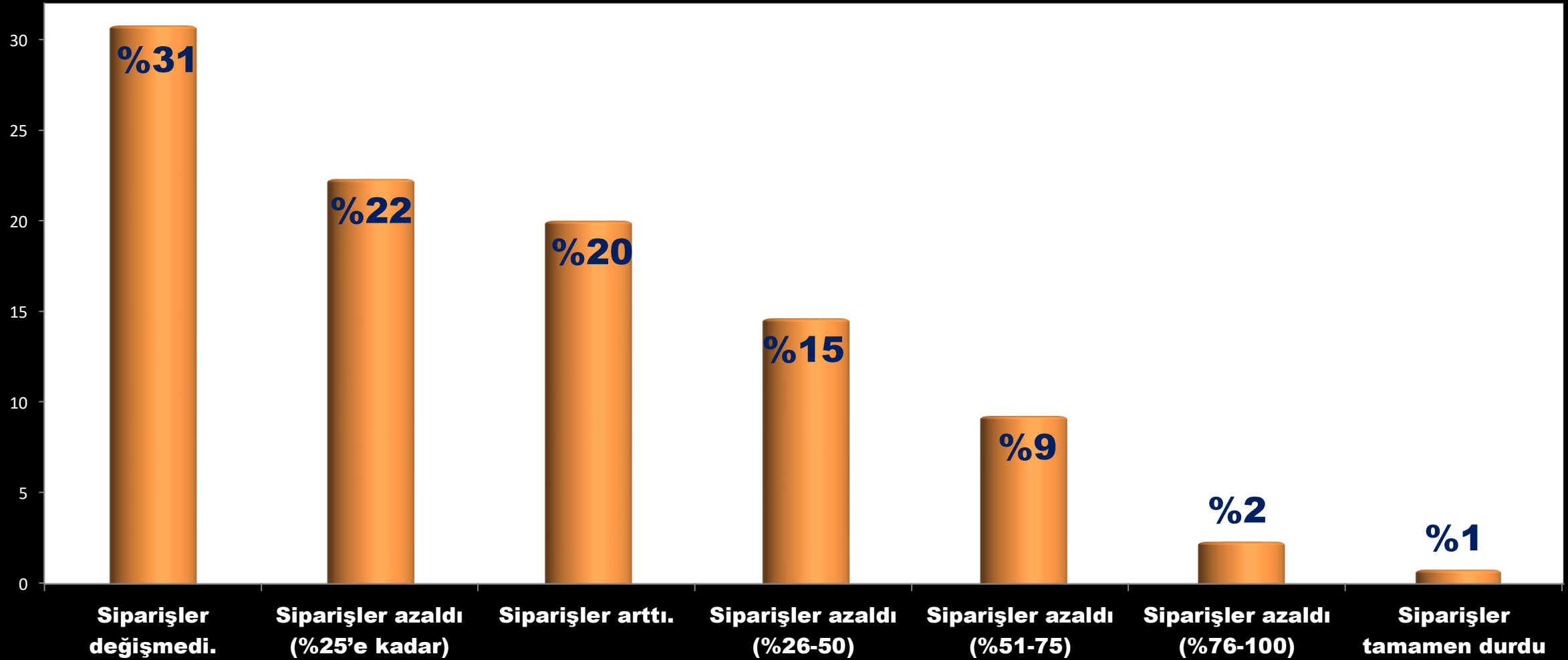

2022 YILI İLK YARISINDA DIŞ PAZARDA SİPARİŞLERİN DURUMU

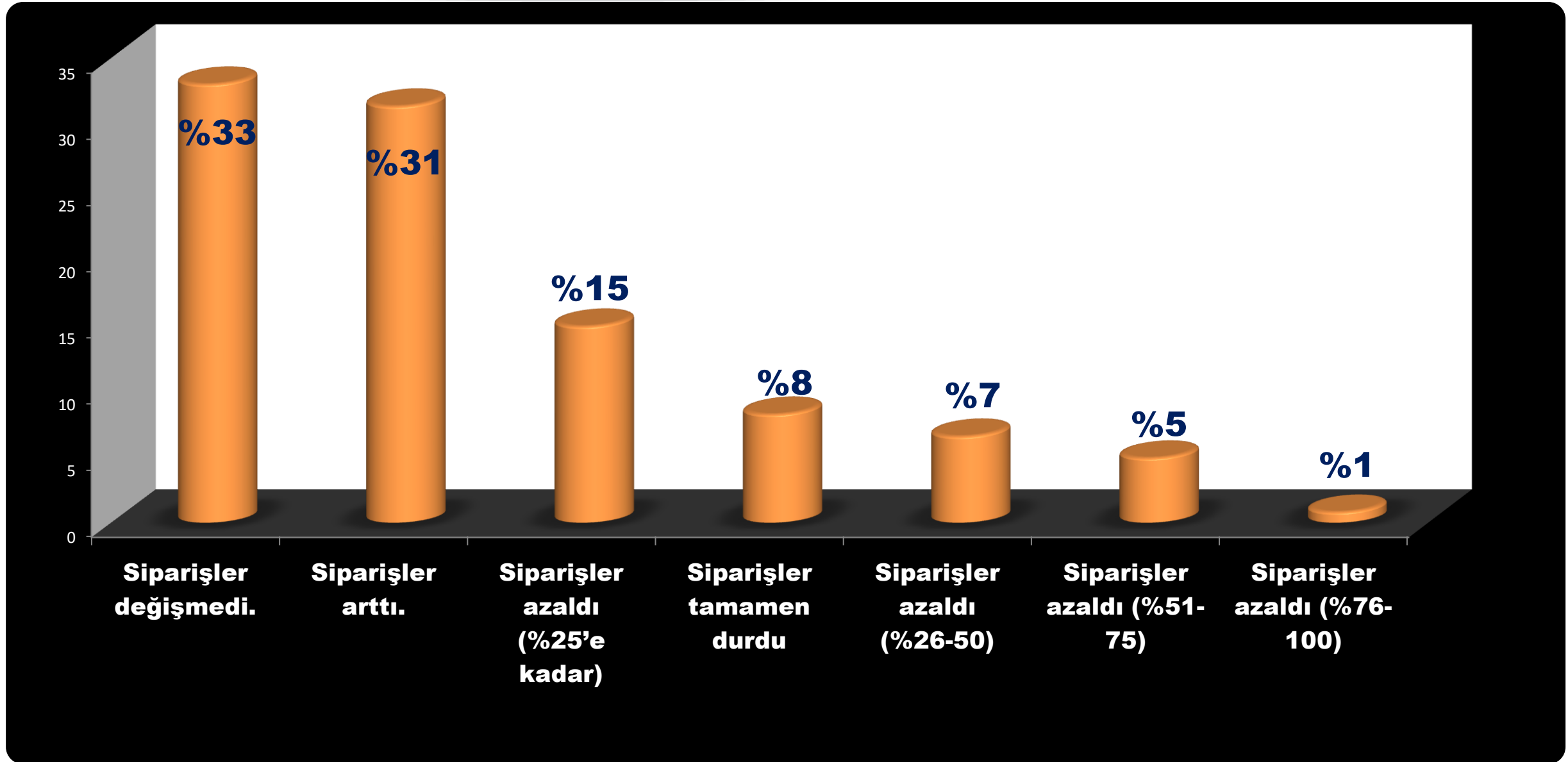

KÜRESEL SALGININ AZALAN ETKİSİNİN ÜRETİME YANSIMASI

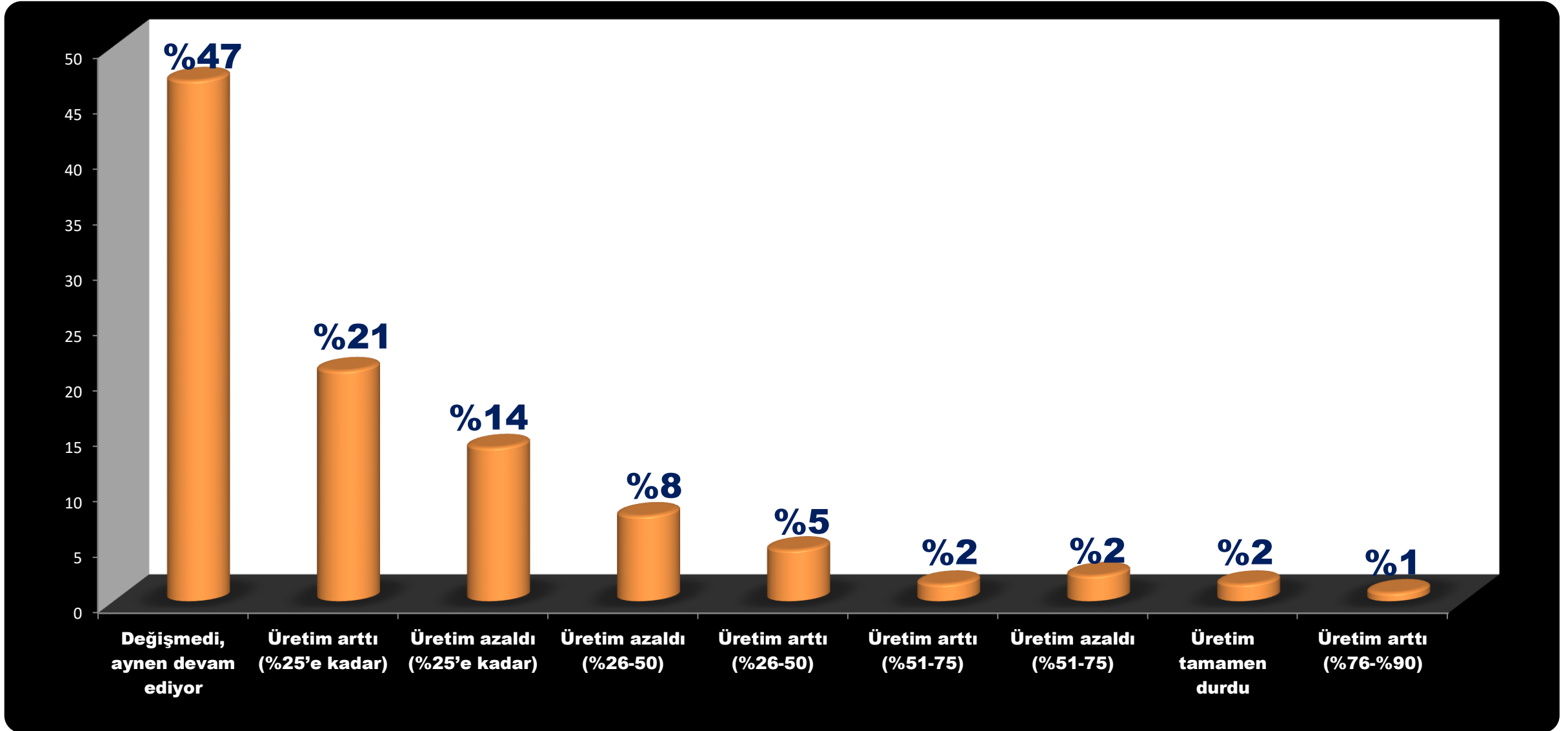

DİJİTALLEŞME YATIRIMLARI

Bu dönemde süreçlerinizin dijitalleşmesi yönünde bir girişiminiz/yatırımınız oldu mu?

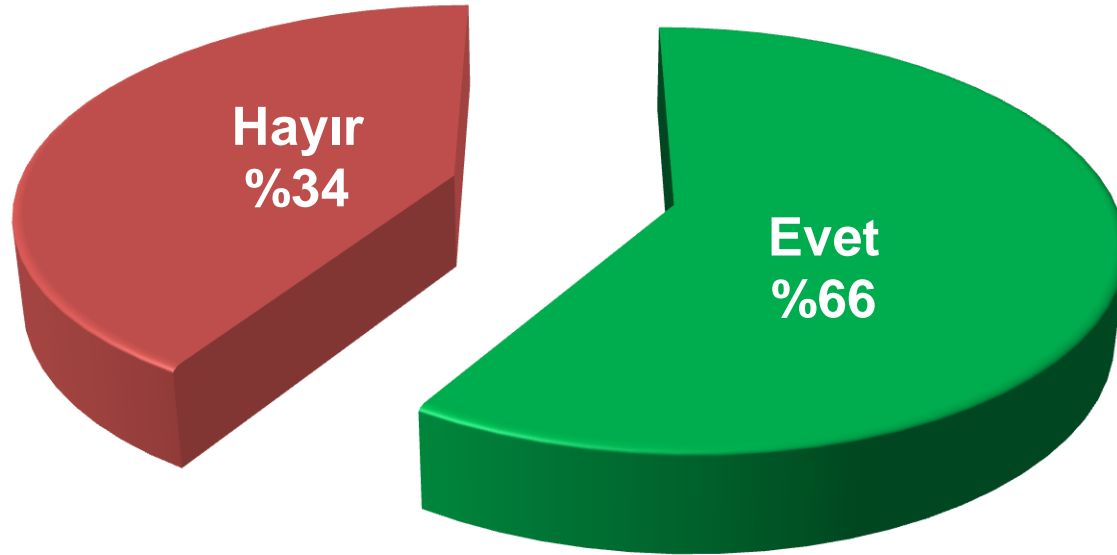

DÖVİZ BORCU/ DÖVİZ POZİSYONU DURUMU

Döviz borcunuz var mıdır?

Evet %49

**Hayır
%51**

**Açık
(varlık/alacak
< borç)
25%**

**Fazla
(varlık/alacak
> borç)
22%**

**Denk
(varlık/alacak
= borç)
53%**

Döviz borcu olduğunu ifade edenlerin oranının %49'a yükselmesinin sebepleri arasında; sermaye yetersizliği, hammaddeyi/malı önden alma ihtiyacı, piyasaların nakite dönmesi ve ihracatçıya getirilen kısıtlar vb. sayılabilir.

HÜKÜMET DESTEKLERİ

2021 yılında Hükümetin sağladığı destekleri nasıl değerlendiriyorsunuz?



YILIN İKİNCİ YARISINA İLİŞKİN BEKLENTİLER

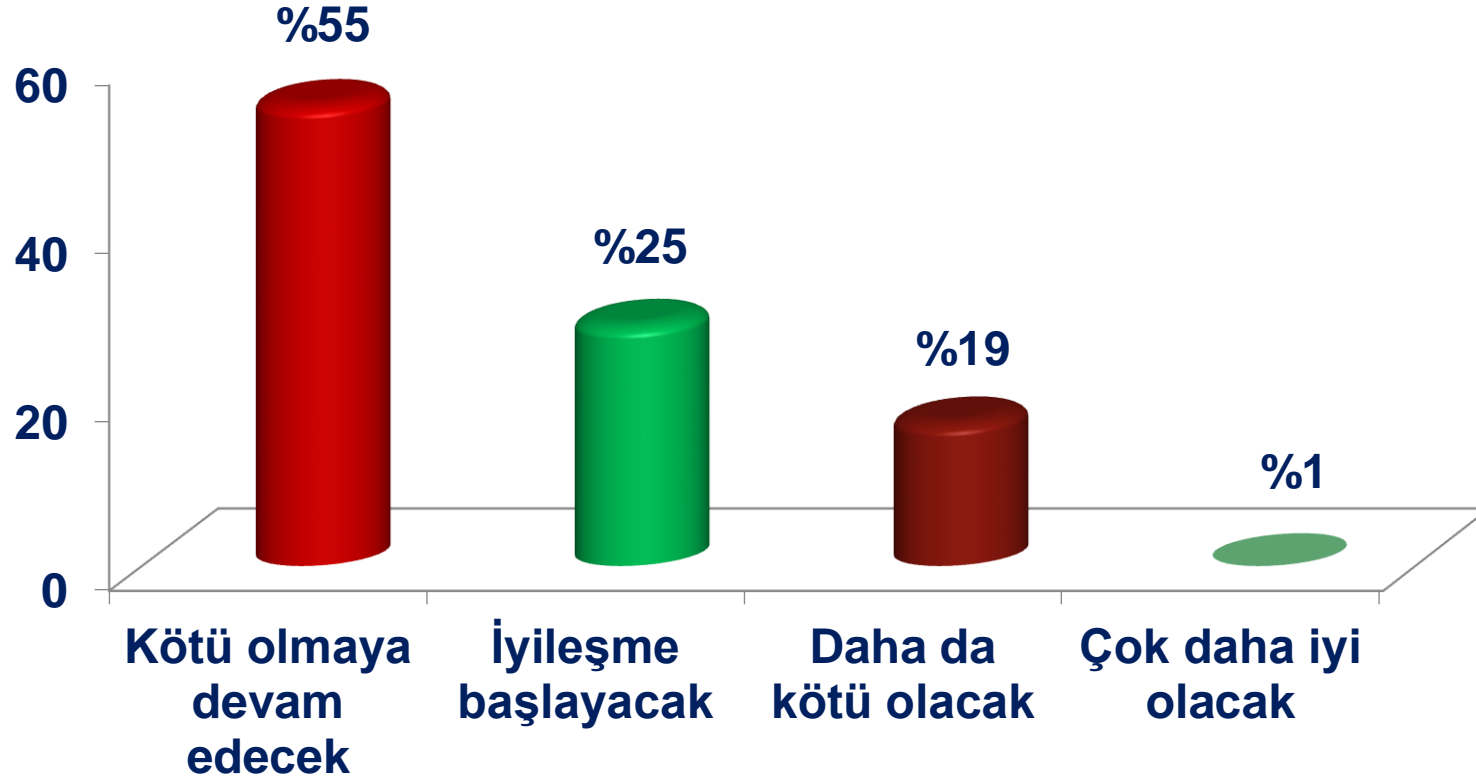

2022 yılı İKİNCİ yarısında, varsa yatırım planlarınızı hayata geçirecek misiniz?

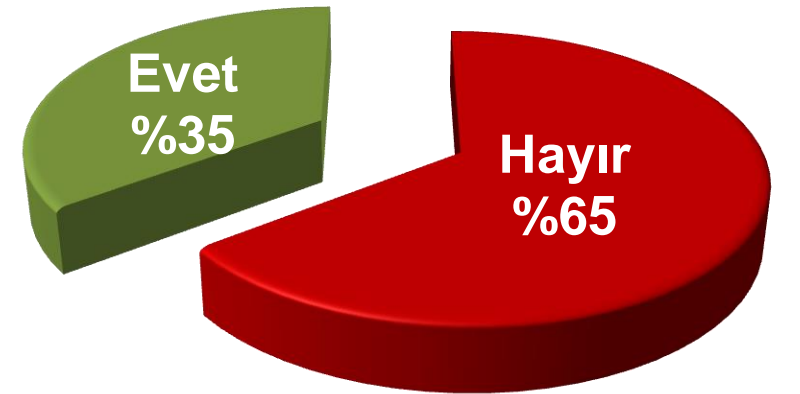

2022 YILI İKİNCİ YARISI İÇİN RİSKLER

%38

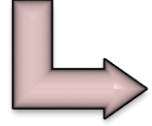

• **Enflasyonda artış**

%33

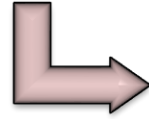

• **Kurlarda istikrarsızlık**

%15

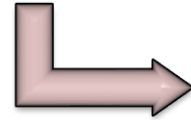

• **Dış talepte yavaşlama**

%9

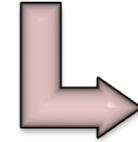

• **İç talepte yavaşlama**

%3

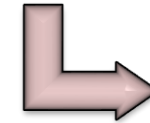

• **Erken seçim kararı**

%2

• **Faiz artışı**

HÜKÜMETTEN 3 BEKLENTİ



EBSO'DAN 3 BEKLENTİ



EGE BÖLGESİ SANAYİ ODASI
AEGEAN REGION CHAMBER OF INDUSTRY

1

Reel sektörün sorunlarının daha gür sesle dile getirilmesi

2

Kredilere ulaşımın sağlanması

3

Eğitim ve personel desteği sağlanması

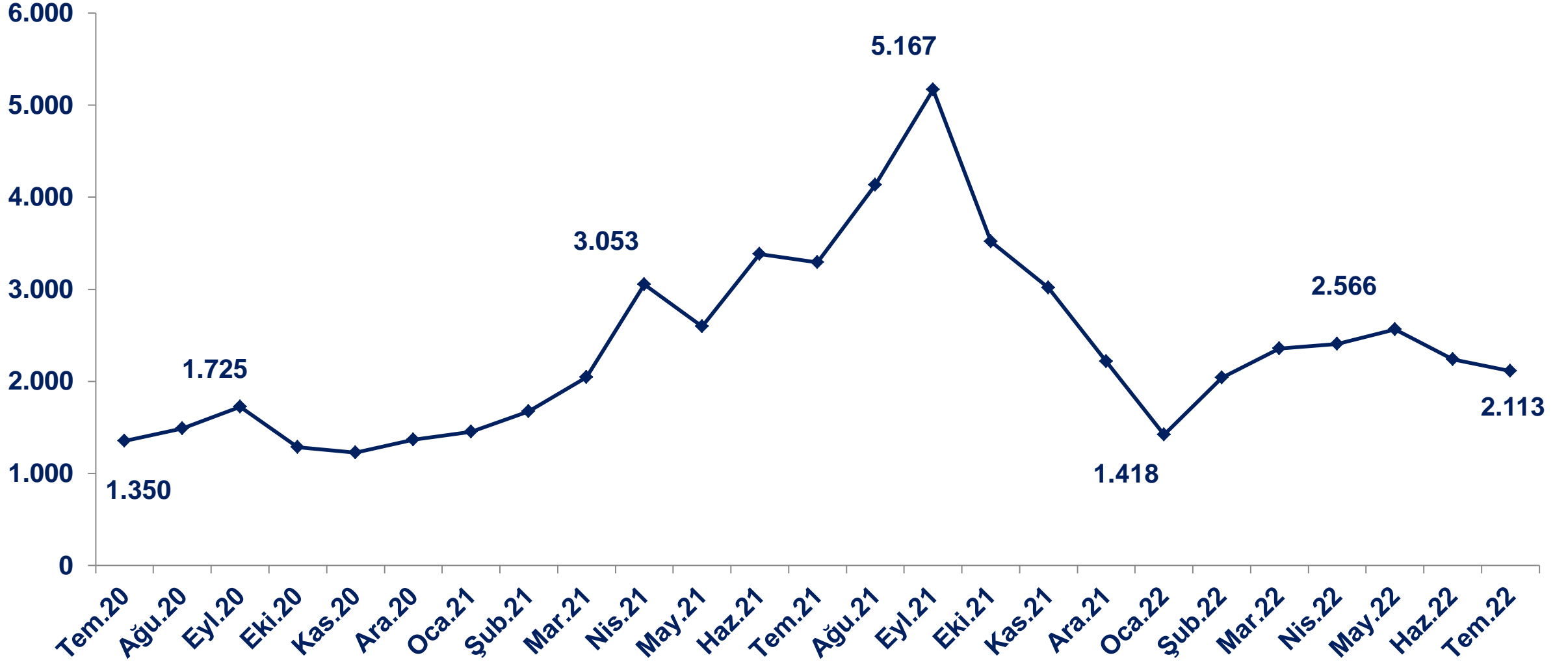

Kaynak: Investing

ÜNİVERSİTE SINAV SONUÇLARI

ÖSYM

2022-AYT MATEMATİK TESTİ DOĞRU CEVAP SAYISI DAĞILIMI

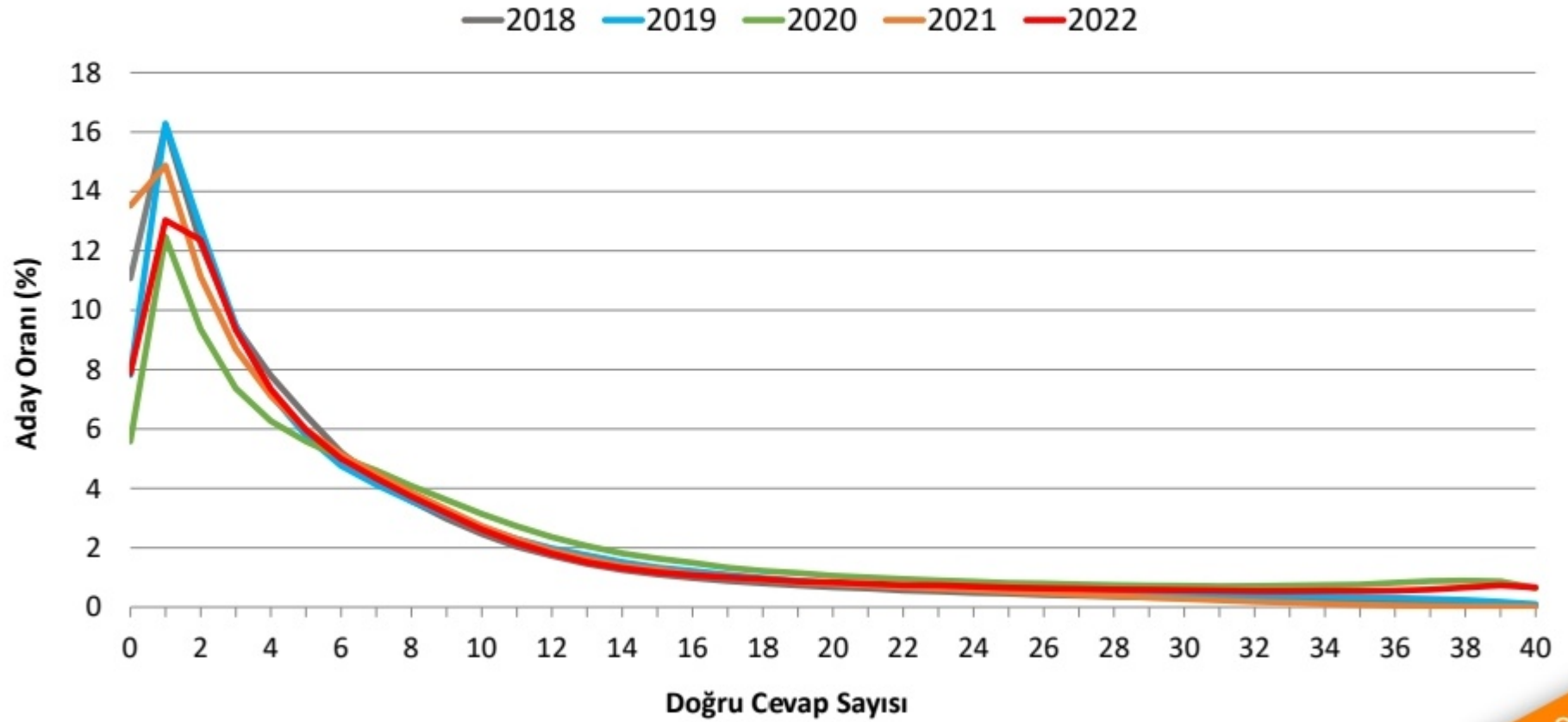

*İlgili testte en az bir işaretlemesi bulunan aday sayıları esas alınmıştır.

2022
YKS

ÖSYM

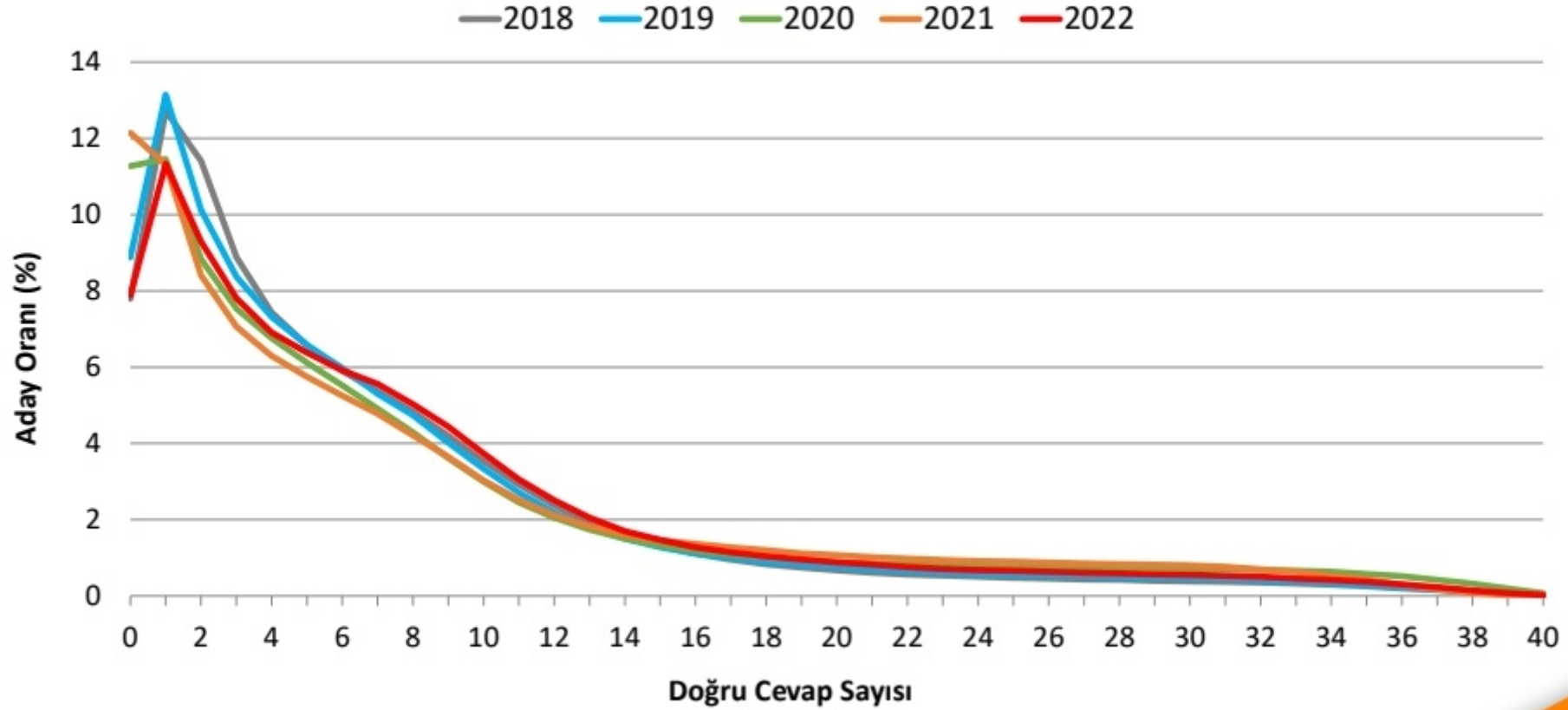
2022-AYT FEN BİLİMLERİ TESTİ
DOĞRU CEVAP SAYISI DAĞILIMI

*İlgili testte en az bir işaretlemesi bulunan aday sayıları esas alınmıştır.

2022
YKS



TEŞEKKÜRLER