



EGE BÖLGESİ SANAYİ ODASI



MECLİS TOPLANTISI

Ender YORGANCILAR
Yönetim Kurulu Başkanı

30 Mart 2015







Azerbaycan'dan Türkiye'ye doğalgaz taşınması planlanan boru hattı TANAP; yılda 16 milyar metreküp doğalgaz taşıyacak. TANAP hisse oranlarını %58 SOCAR, %30 BOTAŞ, %12 BP oluşturuyor.



(Yıllık Yüzde Değişimler)

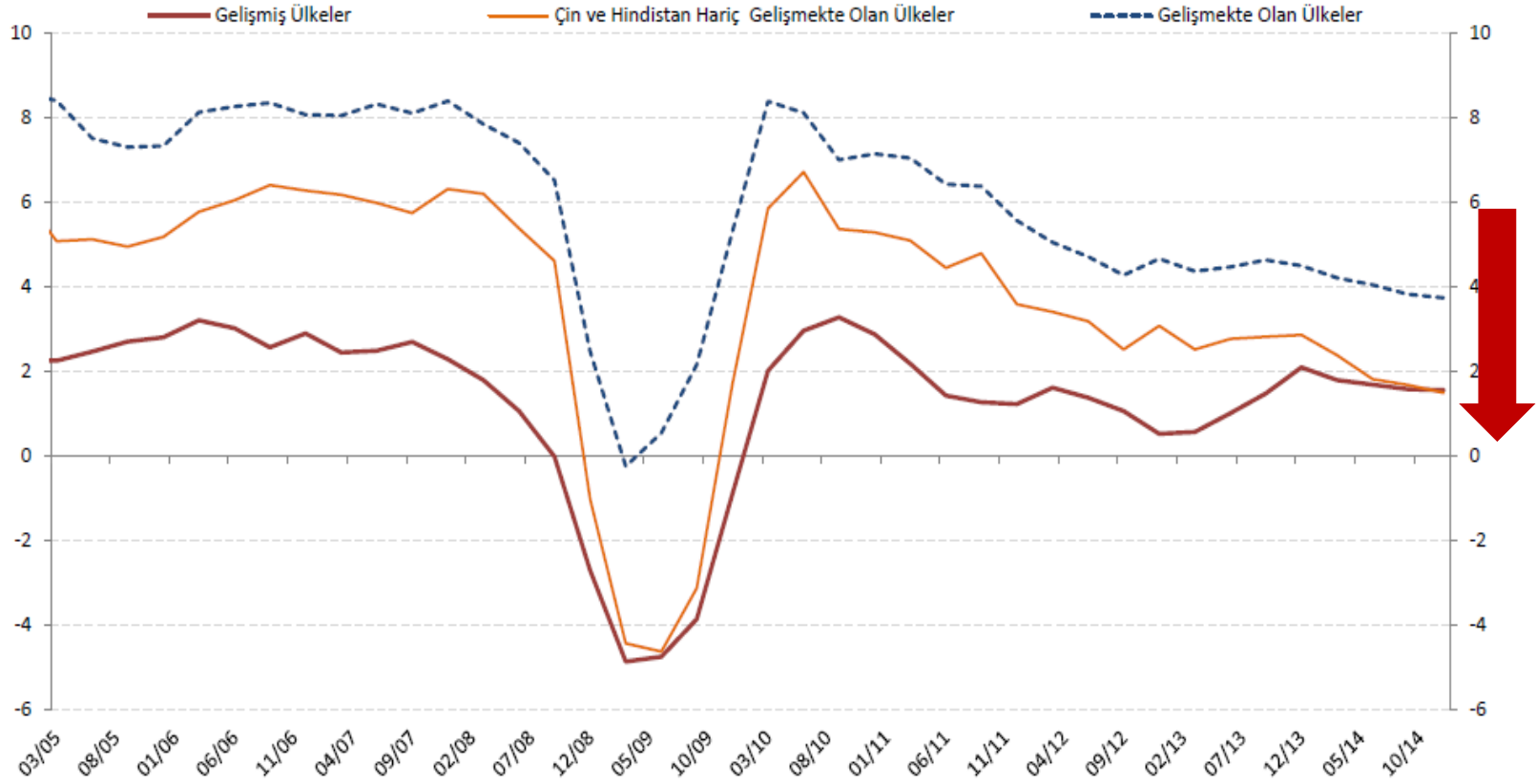



Bazı Ülke-Ülke Gruplarına İlişkin Büyüme Tahminleri (%)

		Dünya	Türkiye	Avro Bölgesi	ABD	Brezilya	Rusya	Hindistan	ÇHC
IMF	2014	3,3	3,0	0,8	2,4	0,1	0,6	5,8	7,4
	2015	3,5	3,4	1,2	3,6	0,3	-3,0	6,3	6,8
OECD	2014	3,3	3,0	0,8	2,2	0,3	0,3	5,4	7,3
	2015	4	3,2	1,4	3,1	-0,5	0,0	7,7	7,0
DB	2014	2,6	3,1	0,8	2,4	0,1	0,7	5,6	7,4
	2015	3,0	3,5	1,1	3,2	1,0	-2,9	6,4	7,1

2015'te 2014'e kıyasla dünyanın daha hızlı büyümesi beklenmektedir.

Gelişmekte olan ülkelerin büyümeye katkısı yüksek olsa da önceki yılların gerisindedir.



- ABD’de ve İngiltere’de parlak bir toparlanma varken, Euro Bölgesi ve Japonya’da ise büyüme oldukça yavaş kalmıştır.
- ABD’deki iyileşme tek başına dünya ekonomisini hareketlendirmeye yetmeyecektir.
- IMF, 2019’a kadar Hindistan’ın ekonomik büyüme anlamında Çin’i dahi geride bırakarak, küresel ekonominin parlayan yıldızı haline geleceğini belirtmiştir.
- Çin’deki parasal genişleme politikası kredi talebini desteklemiştir.
- Avrupa Merkez Bankası, ekonomiyi canlandırma amacıyla 2015 Nisan- 2016 Eylül aralığında 1,1 trilyon avroluk parasal genişlemeye gidiyor.
- Petrol fiyatlarındaki düşüş petrol ihracatçısı ülkeleri sıkıntıya sokacaktır.

ÜLKELERİN KUR DEĞİŞİM ORANI (%) (1 OCAK-27 MART 2015)



Kaynak: Bloomberg



FITCH:

Türkiye'nin kredi notunu BBB- olarak teyit etti.

“Seçimler sonrası ekonomi yönetimindeki olası değişimde yüksek büyüme yanlısı bir ekip risk yaratabilir” açıklamasını yapmıştır.

MOODY'S:

Türkiye'deki bankacılık sektörünün görünümünün, "negatif" olduğunu belirtmiştir.

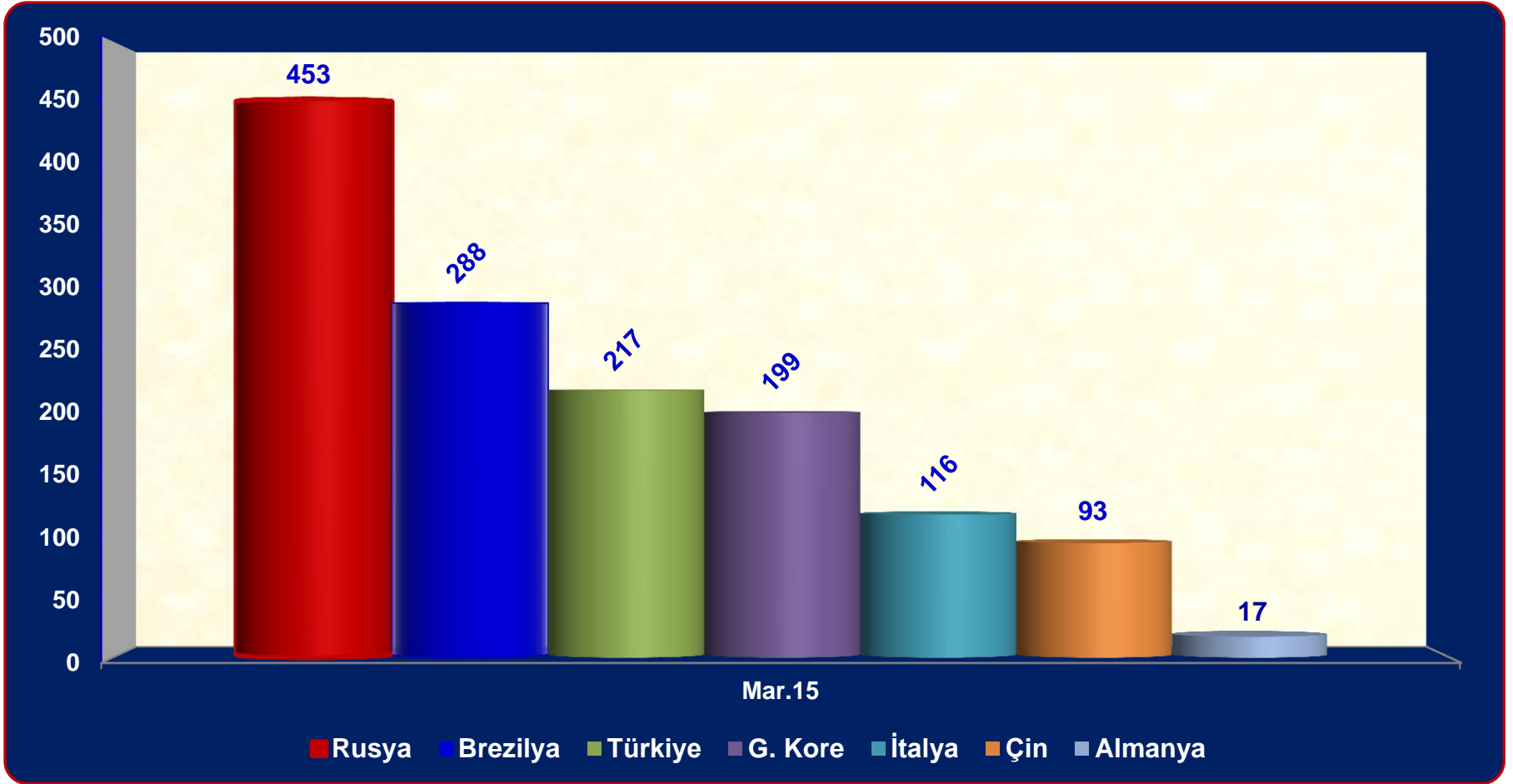

Kaynak: Deutsche Bank

Yabancı yatırımcılar açısından önem taşıyan CDS endeksi, siyasi ve belirsizlik durumlarında anında yükselerek, ülkenin sahip olduğu riskin boyutunu ortaya koymaktadır.

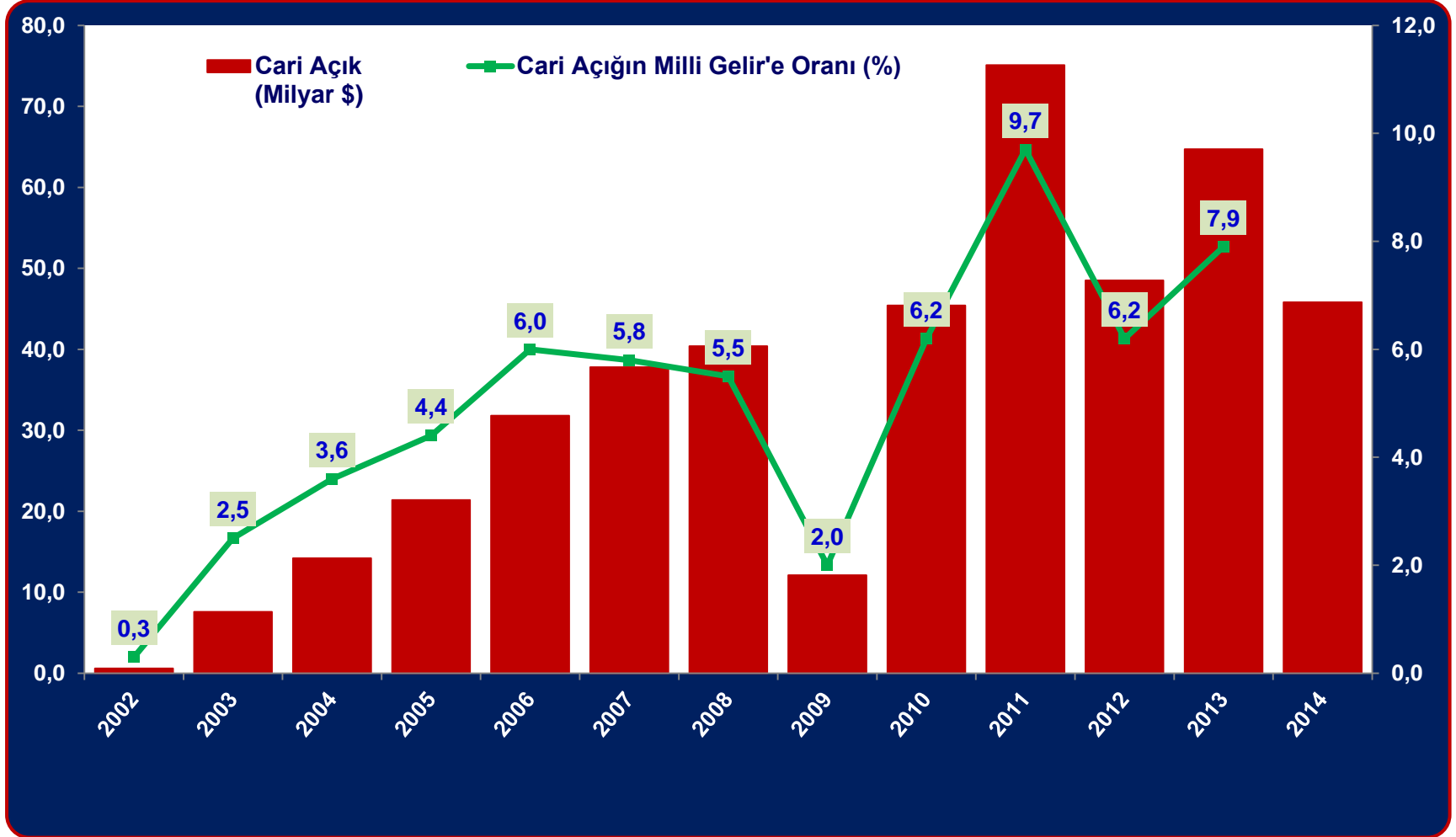

Kaynak: TCMB

Cari açık 2014 yılında %29, 2015 Ocak ayında %60 azalmıştır. Cari açığın milli gelire oranınının 2014 yılı için %5,7 olması beklenmektedir.

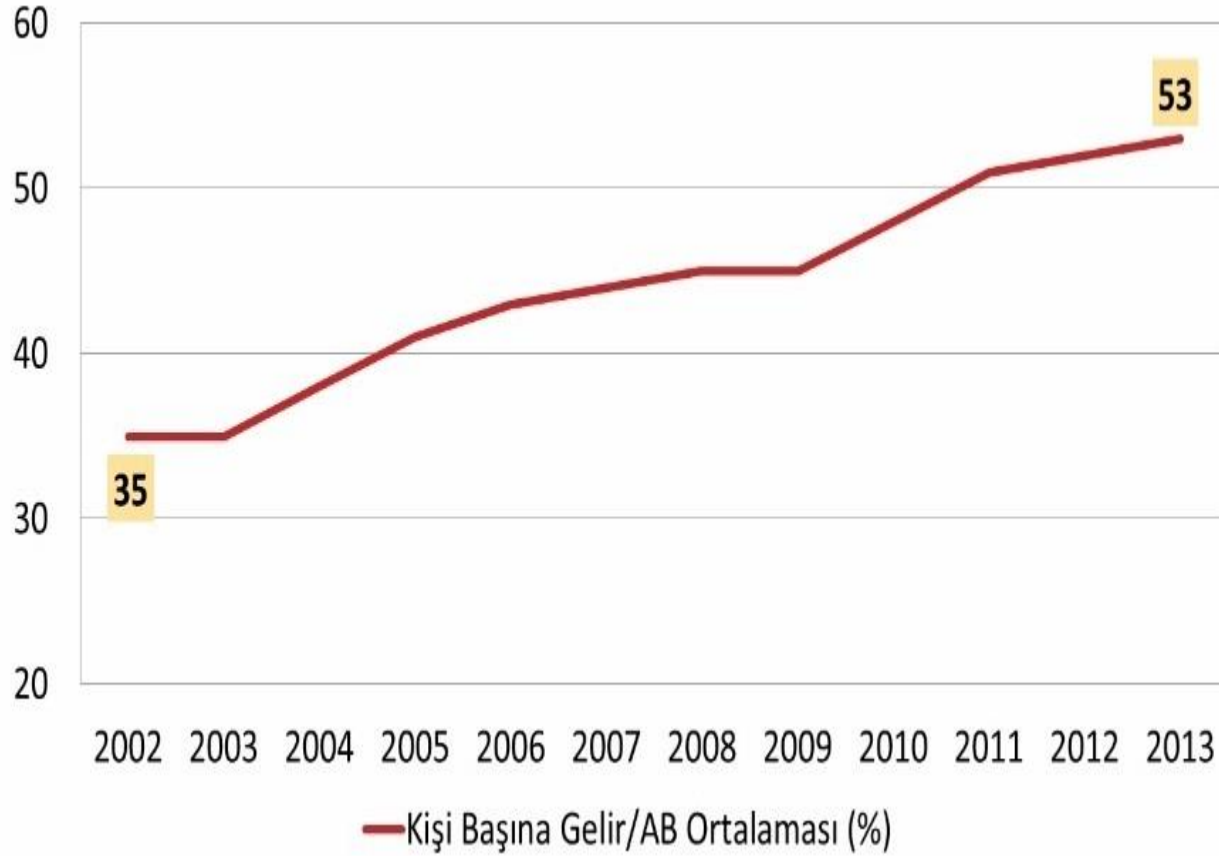

12 yıllık dönemde Türkiye ile AB arasındaki refah farkı azalmıştır.





	İŞSİZLİK ORANI (%)		İSTİHDAM EDİLENLERİN SANAYİDEKİ PAYI (%)	
	2014	2013	2014	2013
TRC3 (MARDİN, BATMAN, ŞIRNAK, SİİRT)	24	21,1	20,2	26
TRC2 (ŞANLIURFA, DİYARBAKIR)	17,4	17,5	19,9	21,7
TR63 (HATAY, KAHRAMANMARAŞ, OSMANİYE)	15,4	12,2	29,6	27,8
TR31 (İZMİR)	13,9	15,4	31,7	31,8
TRB2 (VAN, MUŞ, BİTLİS, HAKKARİ)	13,5	10,6	19,2	21,3
TR10 (İSTANBUL)	11,9	11,2	36,7	35,1
TR51 (ANKARA)	11,5	10,2	25,7	23,6
TR62 (ADANA, MERSİN)	10,7	12,8	25,8	23,3
TR42 (KOCAELİ, SAKARYA, DÜZCE, BOLU, YALOVA)	10	9,8	36,5	33,3
TÜRKİYE ORTALAMASI	9,9	9,7	27,9	26,4



TÜRKİYE



157,6 Milyar Dolar

EGE



17 Milyar Dolar

İZMİR



9,6 Milyar Dolar



İZMİR

2002 Yılında

2.973
Firma

177
Ülke/Gümrük
Bölgesi



2014 Yılında

4.478
Firma

207
Ülke/Gümrük
Bölgesi

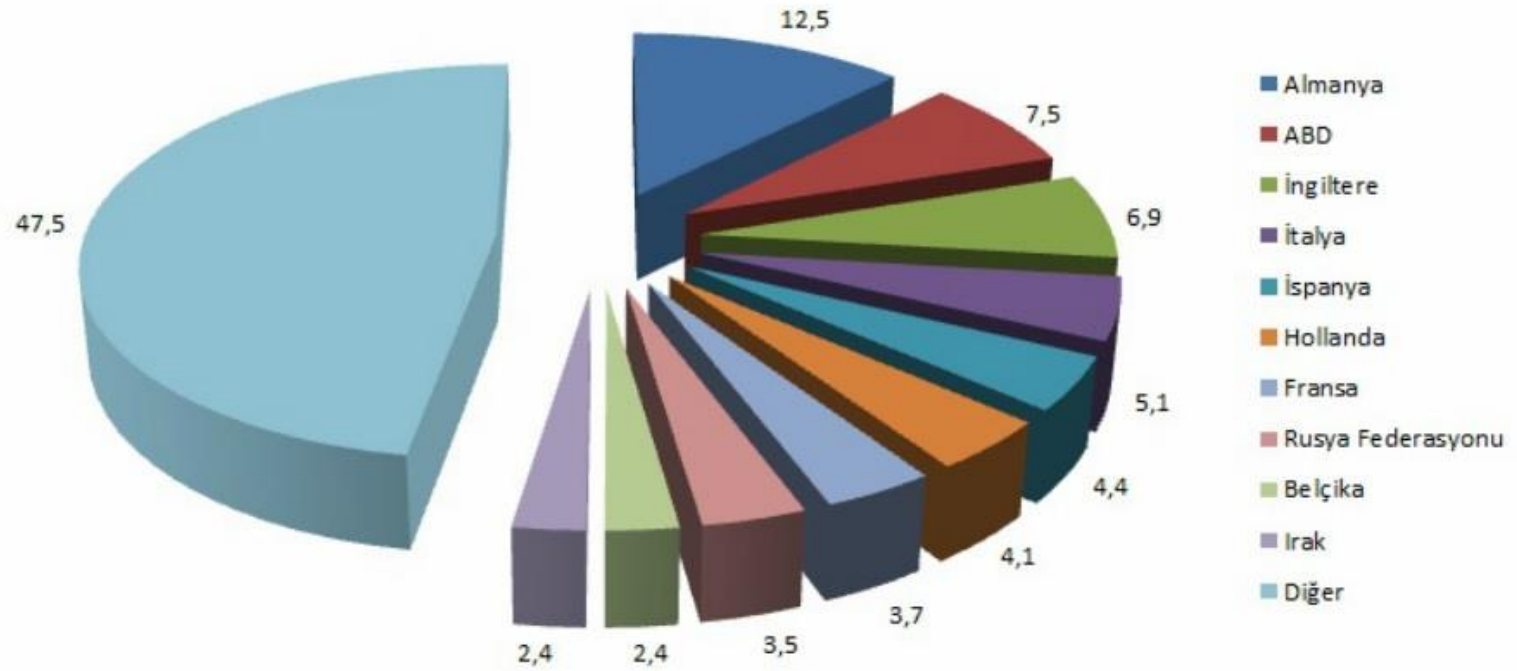

İZMİR İHRACATINDAKİ DEĞİŞİM (2014/2015 2 Aylık %)



Sıra No	Ülkeler	Değişim (%)
1	Almanya	- 19,4
2	ABD	- 57,7
3	İngiltere	- 22,8
4	İtalya	- 50,0
5	İspanya	8,4
6	Hollanda	- 2,3
7	Fransa	-18,9
8	Rusya	-23,3
9	Belçika	10,0
10	Irak	7,8
11	Yemen	27,8
12	İran	- 18,6
13	İsrail	13,1
14	Çin	- 144,0
15	Suudi Arab.	- 6,8
16	Romanya	- 49,2
17	Danimarka	- 28,1
18	Polonya	24,7
19	Mısır	16,8
20	Tunus	- 207,7

Ülkeler	Değişim (%)
Maden ve Metaller	-96,28
Kimyevi Maddeler ve Mamulleri	-37,56
İklimlendirme Sanayii	-28,76
Hazırgiyim ve Konfeksiyon	-23,21
Çelik	-21,92
Makine ve Aksamları	-17,88
Tütün	-13,53
Taşıt Araçları ve Yan Sanayi*	-10,84
Ağaç Mamülleri ve Orman Ürünleri**	-5,015
Kuru Meyve ve Mamulleri	1,479

ALSANCAK OFİSİMİZ'DE DEĞİŞİKLİK



Belge Türü	Fiyat Tarifesi
A.TR Dolaşım Belgesi	2,25 TL
EUR.1 Dolaşım Sertifikası	1,75 TL
EUR.MED Dolaşım Sertifikası	1,75 TL
Menşe Şahadetnamesi	1,25 TL
Özel Menşe Şahadetnamesi	1,25 TL
Menşe İspat Belgesi	1,75 TL
Basitleştirilmiş A.TR Dolaşım Belgesi	2,25 TL

Belge Türü	Fiyat Tarifesi
Kapasite Raporu Sureti (9 sayfanın üzeri ücretlendirilmez)	9 TL/Sayfa
Oda Sicil Kayıt Sureti	15 TL
Üyelik Tasdiği (İhracat faturası, mamul sözleşmesi, Bağ-Kur belgesi, vb)	75 TL



**1456 Sokak No:8/C Berin Aksoy İş
Merkezi Alsancak/İZMİR**

Teşekkürler